



Prefeitura do Município de Leme

Estado de São Paulo

Ofício nº 327/2020 - GP

Leme, 13 de Maio de 2020.

Câmara de Vereadores do Município de
Leme



PROTOCOLO GERAL 728/2020
Data: 18/05/2020 - Horário: 12:24
Legislativo

Excelentíssimo Senhor;

Através do presente encaminho a essa Colenda Casa
para apreciação o Projeto de Lei Ordinária que:

✓ “Dispõe sobre denominação de praça” no Município de Leme/SP.

Aproveito a oportunidade para externar a Vossa
Excelência e nobres pares, meus votos de elevada estima e distinta consideração.

Atenciosamente,

WAGNER RICARDO ANTUNES FILHO

Prefeito do Município de Leme

Ao

Excelentíssimo Senhor.

JOSÉ EDUARDO GIACOMELLI.

Presidente da Câmara dos Vereadores do Município de Leme/SP.

Nesta



Prefeitura do Município de Leme

Estado de São Paulo

PROJETO DE LEI Nº 49 /2020

“Dispõe sobre denominação de praças”

Artigo 1º - Fica denominada “**ANTONIO PESCADOR**” a praça implantada na Rua Vitório Lupi, esquina com a Rua Angelo Bacciotti, lado esquerdo, sentido periferia do município, no bairro Jardim Lemense, na cidade de Leme, Estado de São Paulo.

Artigo 2º - Esta Lei entrará em vigor na data de sua publicação, revogadas as disposições em contrário.

Leme, 13 de Maio de 2020.

WAGNER RICARDO ANTUNES FILHO

Prefeito do Município de Leme



Prefeitura do Município de Leme

Estado de São Paulo

JUSTIFICATIVA

Justifico a apresentação do presente Projeto de Lei a esta Casa para denominar a praça municipal, localizada na Rua Vitório Lupi, esquina com a Rua Angelo Bacciotti, lado esquerdo, sentido periferia do município, no bairro Jardim Lemense, na cidade de Leme, Estado de São Paulo, com o nome de "ANTONIO PESCADOR", com o fito de homenageá-lo, pois, a exemplo de muitos outros, fez parte da história da população lemense.

O Sr. Antônio Pescador nasceu em 07/09/1.945, filho de José Pescador e Angelina Moresqui, vivendo e residindo, por toda sua passagem terrena, no Município de Leme/SP.

Casou-se em 1.965 com a Sra. Maria Aparecida Pilon, constituindo sua família e, fruto dessa união tiveram seis (06) filhos. Pescador estudou na Escola Coronel Augusto Cesar, formando no ginásio no ano de 1.953, posteriormente servindo ao tiro de guerra – TG 289 em Leme/SP, turma de 1.963.

Converteu-se ao evangelho em 02 de novembro de 1.966 na Igreja Evangélica Assembleia de Deus, onde colaborou como maestro da banda musical. Foi professor de música da Escola Dominical, sendo que anteriormente, iniciou sua vida profissional na empresa "Pó de Boi" no ano de 1.965. Em Julho de 1.967 iniciou sua colaboração na empresa "Permatex", posterior a isso, em 01/07/1.971, foi transferido para a empresa "Infibra", onde laborou até 06/09/2.000, contribuindo com trinta e três (33) anos para produção industrial da economia lemense.



Prefeitura do Município de Leme

Estado de São Paulo

Sempre foi um pai amado por seus filhos, um marido dedicado à sua família, e um irmão querido por todos que o conhecem, com seu jeito tímido de ser conquistou a todos que tiveram o prazer de tê-lo em sua companhia.

Diante do exposto, na certeza da proverbial atenção do Ilustre Presidente e seus Dignos Vereadores e, convictos de que nossa propositura receberá a aprovação dessa Colenda Casa de Leis, aproveitamos a oportunidade para renovar nossos protestos de levada estima e distinta consideração.

Leme, 13 de Maio de 2020.

WAGNER RICARDO ANTUNES FILHO

Prefeito do Município de Leme



PREFEITURA DO MUNICÍPIO DE LEME

Estado de São Paulo
NÚCLEO DE CADASTRO IMOBILIÁRIO.

CERTIDÃO

C
E
R
T
I
F
I
C
A

O, para os devidos fins, em atenção a pedido de pessoa interessada, que revendo os livros e registro deste núcleo, verifiquei através dos mesmos que:- A área localizada na Rua Vitorio Lupi esquina com a Rua Angelo Bacciotti lado esquerdo sentido periferia do município no bairro Jardim Lemense na cidade de Leme (SP); até a presente data nada consta quanto à denominação oficial.

O referido é verdade e dou fé.

Núcleo de Cadastro Técnico Imobiliário do
Município de Leme, em 24 de Abril de 2.020.

Helton R. Ciani

Núcleo de Cadastro Técnico Imobiliário

Av. CARLOS BOMFIM

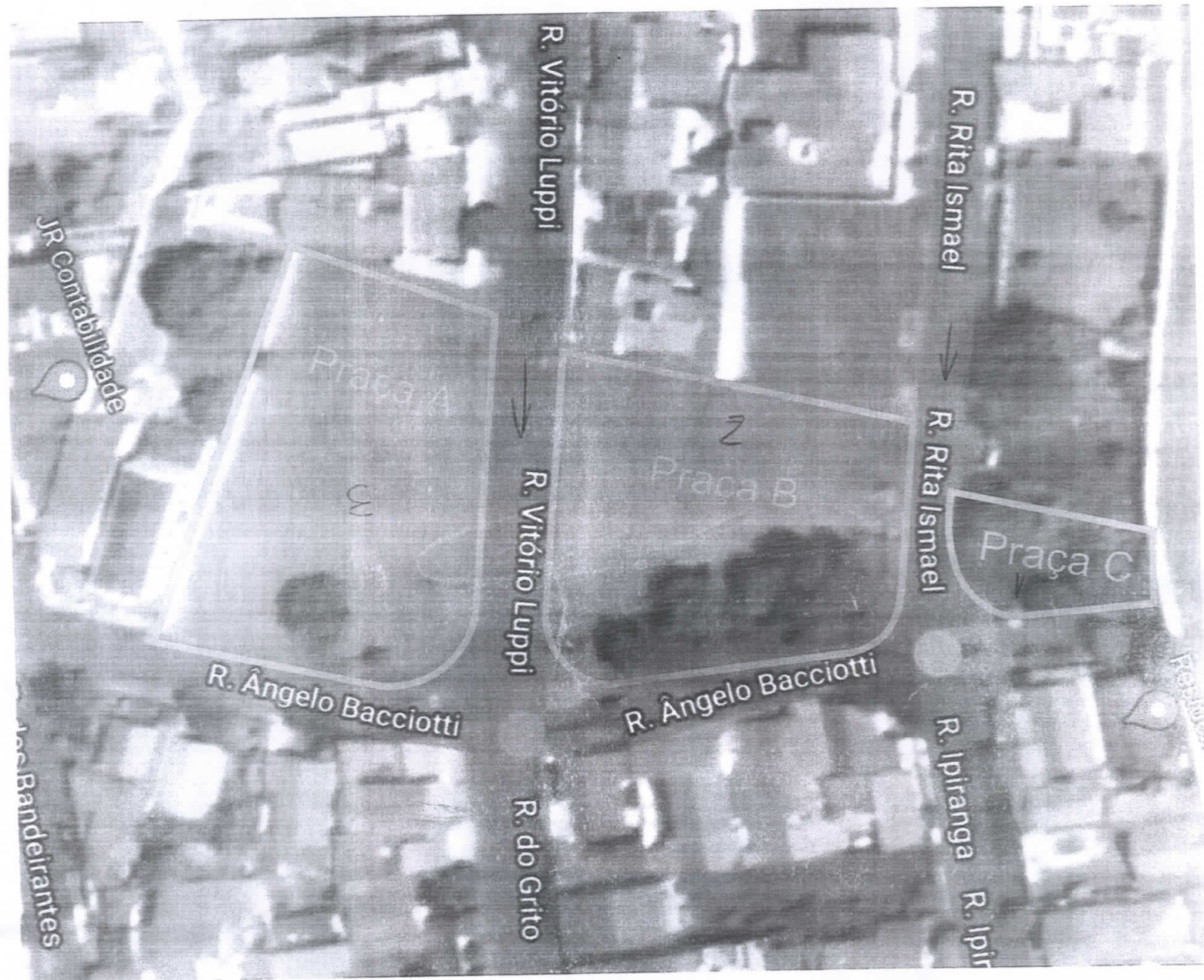

PRAÇA JARDIM LEMENSE



REPÚBLICA FEDERATIVA DO BRASIL
REGISTRO CIVIL DAS PESSOAS NATURAIS
CERTIDÃO DE ÓBITO



C.M. LEME

Pr. 11/25/05

NOME:
ANTONIO PESCADOR

MATRÍCULA:
119206 01 55 2016 4 00057 202 0027932-42

SEXO
MASCULINO

COR
BRANCA

ESTADO CIVIL E IDADE
CASADO - 70 ANOS DE IDADE

DOCUMENTO DE IDENTIFICAÇÃO
RG 5492239

ELEITOR
Nº

TABELIÃO DE NOTAS E ANEXO DE
BEL. SEBASTIÃO ROQUE DOMINGOS
LARGO DOUTOR JOSE ESTANISLAU
CLERY MARIA DA SILVA

LEME 28 MAR. 2016

AUTENTICO ESTA CERTIDÃO
CONFERE
VÁLIDO SO
AUTENTICAÇÃO
0522AA09330

N. ALIDADE
LEME-SP

FILIAÇÃO E RESIDÊNCIA
JOSE PESCADOR e ANGELINA MORESQUI. ***
RESIDENTE A RUA ANGELO BACCIOTTI, Nº 223, VILA BANCARIA, LEME, SP ***

DATA E HORA DO FALECIMENTO
VINTE E OITO DE MARÇO DE DOIS MIL E DEZESSEIS - AS 19:30 H

DIA MES ANO
28 03 2016

LOCAL DE FALECIMENTO
NA IRMANDADE DA SANTA CASA DE MISERICÓRDIA ***

CAUSA MORTE
choque hemorrágico, hemorragia digestiva alta, varizes de esôfago, cirrose hepática ***
SEPULTAMENTO/CREMAÇÃO (MUNICÍPIO E CEMITÉRIO, SE CONHECIDO)
SERA SEPULTADO NO CEMITÉRIO MUNICIPAL SÃO JOÃO BATISTA, LEME/SP.

DECLARANTE
DANIEL HENRIQUE PESCADOR

NOME E NÚMERO DE DOCUMENTO DO MÉDICO QUE ATESTOU O ÓBITO
ANGELO ALBERTO ZANI FILHO CRM Nº 82771 ***

OBSERVAÇÕES/AVERBAÇÕES

Observações: O falecido deixa bens, não deixa testamento conhecido, não era eleitor, deixa 06 filhos: Daniel Henrique com 48 anos, Mirian Cristina com 45 anos, Margarete com 41 anos, Paulo Henrique com 38 anos, Debora Cristina com 32 anos e Dorcas Marília com 28 anos, e fora casado neste cartório com d. Maria Aparecida Pilon Pescador, aos 04/12/1965 (LDB-31, fls. 121, nº 5.436).***

Oficial de Registro Civil das Pessoas Naturais
e Interdições e Tutelas da Sede
Cristina Mari Kaneko - Oficial
Rua Rafael de Barros, 587, Centro, Leme-SP
CEP:13610-200 - Fone (19) 3571-5852
Fax (19) 3571-1359
e-mail:rcvileme@yahoo.com.br

O referido é verdade e dou fé.
Leme, 29 de março de 2016.

Cristiane Fernanda Bassi Bicudo
Escrevente

Oficial do Registro Civil
das Pessoas Naturais
LEME - SP
Cristiane Fernanda Bassi Bicudo
ESCREVENTE AUTORIZADA

Isento de Emolumentos
Digitado por: Cristiane

11920-6-AA 000020898

11920-6-00001-02000-0116