

PROCESSO Nº
- 80121 -

REG. PROC. Nº
—

FL. 1
FOLHA Nº
—



CÂMARA DE VEREADORES DO MUNICÍPIO DE LEME

Estado de São Paulo



CÂMARA DE VEREADORES DO MUNICÍPIO DE LEME ESTADO DE SÃO PAULO

Processo Nº: 30

Tipo de Documento: Projeto de Lei Ordinária Nº: 45

Ano: 2021

Ementa: Dá Denominação a vias públicas localizadas no
Loteamento denominado "Jardim Residencial Santa
Carolina II".

Autor: EXECUTIVO MUNICIPAL

Aos 17 dias do mês de Junho de 2021, autuo
o presente nº 368/21 - 6P em frente.

Eu,  subscrevi.

ML 50/21



C.M. LEME	
Pr 80/11	Fis 02
(6)	

Prefeitura do Município de Leme

Estado de São Paulo

Ofício nº 368/2021 - GP

Leme, 10 de junho de 2021.

Excelentíssimo Senhor,

Através do presente encaminho a essa Colenda Casa para apreciação o Projeto de Lei Ordinária que Dá denominação a vias públicas localizadas no Loteamento denominando "Jardim Residencial Santa Carolina II"

Para melhor análise da proposta encaminhamos a justificativa necessária a sua apresentação, bem como documentação anexa, no sentido de que a mesma faça parte integrante do Projeto de Lei ora apresentado.

Solicitamos que a presente proposta de Lei seja apreciada, discutida e ao final aprovada pelos Ilustres Vereadores, em **regime de urgência**, de conformidade com os artigos 190, I, 191, 192 e incisos, 193 parágrafo único e artigo 194, todos, do Regimento Interno da Câmara dos Vereadores de Leme.

Aproveito a oportunidade para externar a Vossa Excelência e nobres pares, meus votos de elevada estima e distinta consideração.

CLAUDEMIR APARECIDO BORGES

Prefeito do Município de Leme

Ao Excelentíssimo Senhor.

Ricardo de Moraes Canata.

Presidente da Câmara dos Vereadores do Município de Leme/SP.



C.M. LEME	
Pr	Fis
8/29	03

Prefeitura do Município de Leme

Estado de São Paulo

PROJETO DE LEI Nº 45 /2021

Dá denominação a vias públicas localizadas no Loteamento denominando "Jardim Residencial Santa Carolina II"

Artigo 1º - As vias públicas localizadas no Loteamento denominado "Jardim Residencial Santa Carolina II", a seguir relacionadas, passam a ter as seguintes denominações:

- I – a rua 02 - Rua "**MARIO DO NASCIMENTO**";
- II – a rua 05 - Rua "**OSWALDO JOSÉ IACOBUCCI**";
- III – a rua 07 - Rua "**ANTÔNIO FRANCISCO CONSULI**";
- IV – a rua 10 - Rua "**RAUL BALDUINO DA SILVA JÚNIOR**";
- V – a rua 11 - Rua "**ARTHUR FRANCO DA SILVA**";
- VI – a rua 12 - Rua "**EMÍLIO CARLOS GROSSKLAUSS**";
- VII – a rua 13 - Rua "**CARLOS SACHI**";
- VIII – a rua 14 - Rua "**ANTONIO MARINS DE BARROS**";
- IX – a rua 15 - Rua "**JOSÉ ADEMIR DE SOUZA**";
- X – a rua 16 - Rua "**JOSÉ REBESSI**";

Artigo 2º - Esta Lei entrará em vigor na data de sua publicação, revogadas as disposições em contrário.

Leme, 10 de junho de 2021.

CLAUDEMIR APARECIDO BORGES

Prefeito do Município de Leme



C.M. LEME	
Pr 80/21	Fis 04

Prefeitura do Município de Leme

Estado de São Paulo

JUSTIFICATIVA

Justifico a apresentação do presente Projeto de Lei a esta Casa para denominar as Ruas "02", "05", "07", "10", "11", "12", "13", "14", "15", "16", todas localizadas no Loteamento denominado Jardim Residencial Santa Carolina II, no município de Leme, respectivamente com os nomes de **"MARIO DO NASCIMENTO"**, **"OSWALDO JOSE IACOBUCCI"**, **"ANTÔNIO FRANCISCO CONSULI"**, **RAUL BALDUINO DA SILVA JÚNIOR**, **"ARTHUR FRANCO DA SILVA"**, **"EMÍLIO CARLOS GROSSKLAUSS"**, **"CARLOS SACHI"**, **"ANTONIO MARINS DE BARROS"**, **"JOSÉ ADEMIR DE SOUZA"**, **"JOSÉ REBESSI"**, para homenageá-los, pois, a exemplo de muitos outros, fizeram parte da história da comunidade lemensense.

Leme, 10 de junho de 2021.

CLAUDEMIR APARECIDO BORGES

Prefeito do Município de Leme



PREFEITURA DO MUNICÍPIO DE LEME

Estado de São Paulo
NÚCLEO DE CADASTRO IMOBILIÁRIO.

C.M. LEME	
Pr 80/1	Fis 05

CERTIDÃO

C
E
R
T
I
F
I
C

O, para os devidos fins, em atenção a pedido de pessoa interessada, que revendo os livros e registros deste núcleo, verifiquei através dos mesmos que:- A **Rua "2"** localizada no **Jardim Residencial Santa Carolina II**, até a presente data nada consta quanto à denominação oficial;

Certifico ainda que, torna-se sem efeito quaisquer certidão emitida anteriormente referente a RUA supra mencionada.

O referido é verdade e dou fé.

Núcleo de Cadastro Técnico Imobiliário do
Município de Leme, em 10 de maio de 2.021.

Helton R. Ciani

Núcleo de Cadastro Técnico Imobiliário



REPÚBLICA FEDERATIVA DO BRASIL
REGISTRO CIVIL DAS PESSOAS NATURAIS
CERTIDÃO DE ÓBITO

C.M. LEM
Fis. 06

NOME:
MARIO DO NASCIMENTO

MATRÍCULA:
119206-01-85-2017-4-00058-132-0028370-41

SEXO
MASCULINO

COR
BRANCA

ESTADO CIVIL E IDADE
VIÚVO - 70 ANOS DE IDADE

NATURALIDADE
LEME-SP

DOCUMENTO DE IDENTIFICAÇÃO
RG 3897894

ELEITOR
SIM

FILIAÇÃO E RESIDÊNCIA

Filho do Nascimento e Catarina Gerandina do Nascimento. xxx
RESIDENTE NA RUA DA ROZ BORTOLO, N° 135, JARDIM AMALIA, LEME, SP 131

DATA E HORA DO FALECIMENTO

TRÊS DE JANEIRO DE DOIS MIL E DEZESSETE - ÀS 14:40 H

DIA MES ANO
13 01 2017

LOCAL DE FALECIMENTO

ARMADNDA DA SANTA CASA DE MISERICORDIA 111

CAUSA DA MORTE

hemorragia intra cerebral 111

FULTAMENTO/CREMAÇÃO (MUNICÍPIO E CEMITÉRIO, SE CONHECIDO)

FOI SEPULTADO NO CEMITÉRIO MUNICIPAL SÃO JOÃO BATISTA, LEME/SP.

DECLARANTE
EDSON DO NASCIMENTO

NOME E NÚMERO DE DOCUMENTO DO MÉDICO QUE ATESTOU O ÓBITO

MARCOS NORBERTO VETORAZZI CRM Nº 77433 111

OBSERVAÇÕES/AVERBAÇÕES

Observações: O falecido deixa bens, não deixa testamento conhecido, era eleitor, deixa 02 filhos: Edson com 35 anos e Erica com 33 anos, e era viúvo por óbito de d. Antonia Helena Altoé do Nascimento, com quem foi casado neste cartório, aos 02/05/1970 (LDB-34, fls. 284, nº 6.404). 111

Informações do Registro Civil das Pessoas Naturais

Cartas de Identificação e Tutelas da Sede

Assessoria Maria Kaneko - Oficial

Endereço: Rua de Barros, 587, Centro, Leme-SP

Telefone: 3610-200 - Fone (19) 3571-3032

(19) 3571-1359

lrcivil@yaho.com.br

O referido é verdade e dou fé.
Leme, 13 de janeiro de 2017.

Cristiane Fernanda Bassi Bicudo
Escrevente

Oficial do Registro Civil
das Pessoas Naturais
LEME - SP
Cristiane Fernanda Bassi Bicudo
ESCREVENTE AUTORIZADA

Isento de Emolumento
Digitado por: Cristiane

C.M. LEME	
Pr	Fts
80/11	70
②	

Biografia:

MARIO DO NASCIMENTO

* 02.11.1946

+ 13.01.2017

C.M. LEME	
Pr	Fis
20/11	08

MARIO DO NASCIMENTO

- Filiação: João do Nascimento

Catarina Carandine do Nascimento

- Nascido em 02.11.1946 na cidade de Leme/SP

- RG: 3.897.894 ssp/sp

- CPF: 187.229.978-49

- Profissão:

- Caminhoneiro autônomo + 25 anos.

- Sócio proprietário:

Agropet Cat & Dog + 15 anos.

Endereço a mais de 50 anos: Rua Da Roz Bortolo nº 135-
Jardim Amália.



PREFEITURA DO MUNICÍPIO DE LEME

Estado de São Paulo
NÚCLEO DE CADASTRO IMOBILIÁRIO.

C.M. LEME	
Pr <i>80/11</i>	Fis <i>09</i>

CERTIDÃO

C
E
R
T
I
F
I
C

O, para os devidos fins, em atenção a pedido de pessoa interessada, que revendo os livros e registros deste núcleo, verifiquei através dos mesmos que:- A **Rua "5"** localizada no **Jardim Residencial Santa Carolina II**, até a presente data nada consta quanto à denominação oficial;

Certifico ainda que, torna-se sem efeito quaisquer certidão emitida anteriormente referente a RUA supra mencionada.

O referido é verdade e dou fé.

Núcleo de Cadastro Técnico Imobiliário do
Município de Leme, em 10 de maio de 2.021.

Helton R. Ciani
Helton R. Ciani
Núcleo de Cadastro Técnico Imobiliário

C.M. LEME	
Pr	Fls
20/11	10
(h)	

OSVALDO JOSÉ IACOBUCCI popularmente conhecido como **CODY** filho de **Angelo Paschoal Iacobucci** e **Elisa Maradei Iacobucci**, nasceu em Leme aos 09 de fevereiro de 1930, pertenceu a família tradicional de Leme, fez parte de vários clubes de futebol de Leme, inclusive do Esporte Clube Lemense que participou na época que foi campeão no dia 05 de dezembro de 1954 conforme foto em anexo, foi vereador como consta em folha anexa, motorista de gabinete na época do Prefeito Joaquim Lopes Troya, e do Prefeito substituto Coronel Aldo Campanhã e em seguida motorista da Câmara Municipal.

Através do Deputado Estadual Dr. José Blota JR, conseguiu várias bolsas de estudo para jovens lemenses que cursavam faculdades.

Sempre pronto para ajudar a comunidade, fazia viagens para Santa Casa de Misericórdia de Leme voluntariamente, e sempre foi muito bem reconhecido pelos diretores e principalmente pela irmã Ana.

Enfim um cidadão muito bom e bem relacionado sempre pronto para ajudar a comunidade em várias áreas.

C.M. LEME	
Pr 8061	Fis 11
(b)	



REPÚBLICA FEDERATIVA DO BRASIL
ESTADO DE SÃO PAULO
DISTRITO, MUNICÍPIO E COMARCA DE LEME
OFICIAL DE REGISTRO CIVIL DAS PESSOAS NATURAIS E DE INTERDIÇÕES
E TUTELAS

Antonio Carlos Godoi
Oficial Interino

C.M. LEME	
Pr <i>80/21</i>	Fis <i>12</i>

CERTIDÃO DE ÓBITO

Certifico que na data de 16 de maio de 2002, no livro C-42, às fls. 10 verso, sob o n° 20377, foi feito o registro de óbito de

OSWALDO JOSÉ IACOBUCCI

falecido a 16 de maio de 2002, às 01:00 horas, nesta cidade de Leme, no Hospital Unimed 24 horas, de sexo masculino, de profissão aposentado, natural de Leme, Estado de São Paulo, então domiciliado e residente à rua das Amarilis n° 46 - Leme-SP, com setenta e dois anos de idade, de estado civil casado com Sylvia Arraes Iacobucci, nesta cidade de Leme, aos 17/07/1.954 (L° B-25, fls. 68v, n° 3.175), filho de ANGELO PASCHUAL IACOBUCCI e de ELIZA MARADEI.

Foi declarante João Gilmar Rebelatto e o óbito foi atestado pelo Dr. José Luiz Ferreira dos Santos, tendo sido a causa da morte insuficiência hepática, desnutrição e doença pulmonar obstrutiva crônica.

O sepultamento vai ser feito no Cemitério Municipal São João Batista, nesta cidade de Leme.

Observações: O falecido não deixa bens, era eleitor, deixa 04 filhos: Vanisi, 47 anos; Maria Silvia, 46 anos; Maria José, 39 anos; e Luis César, 37 anos.

O referido é verdade e dou fé.

Leme, 16 de maio de 2002

Roberta Maria Viginoti

Serviço de Registro Civil das Pessoas Naturais
13610-000 - LEME SP
ROBERTA MARIA VIGINOTI
ESCREVENTE AUTORIZADA



CÂMARA DE VEREADORES DO MUNICÍPIO DE LEME
ESTADO DE SÃO PAULO

C.M. LEME	
Pr	Fis
80/11	13

DECLARAÇÃO

Leme, Mario José Butafava, Técnico Administrativo da Câmara Municipal de

DECLARA que, revendo os livros, verificou que o Sr. **Oswaldo José Iacobucci**, foi Vereador à esta Casa na 7ª Legislatura, compreendendo os anos de 1.973 a 1.976.

Leme, 06 de agosto de 2.019

Mario José Butafava
Técnico Administrativo



alguns vereadores de nossa Câmara Municipal- passado

C.M. LEME	
Pr 80/11	Fts 75



C.M. LEME	
Pt	80/21
Fts	16
6	

EC LEMEMSS - 1952

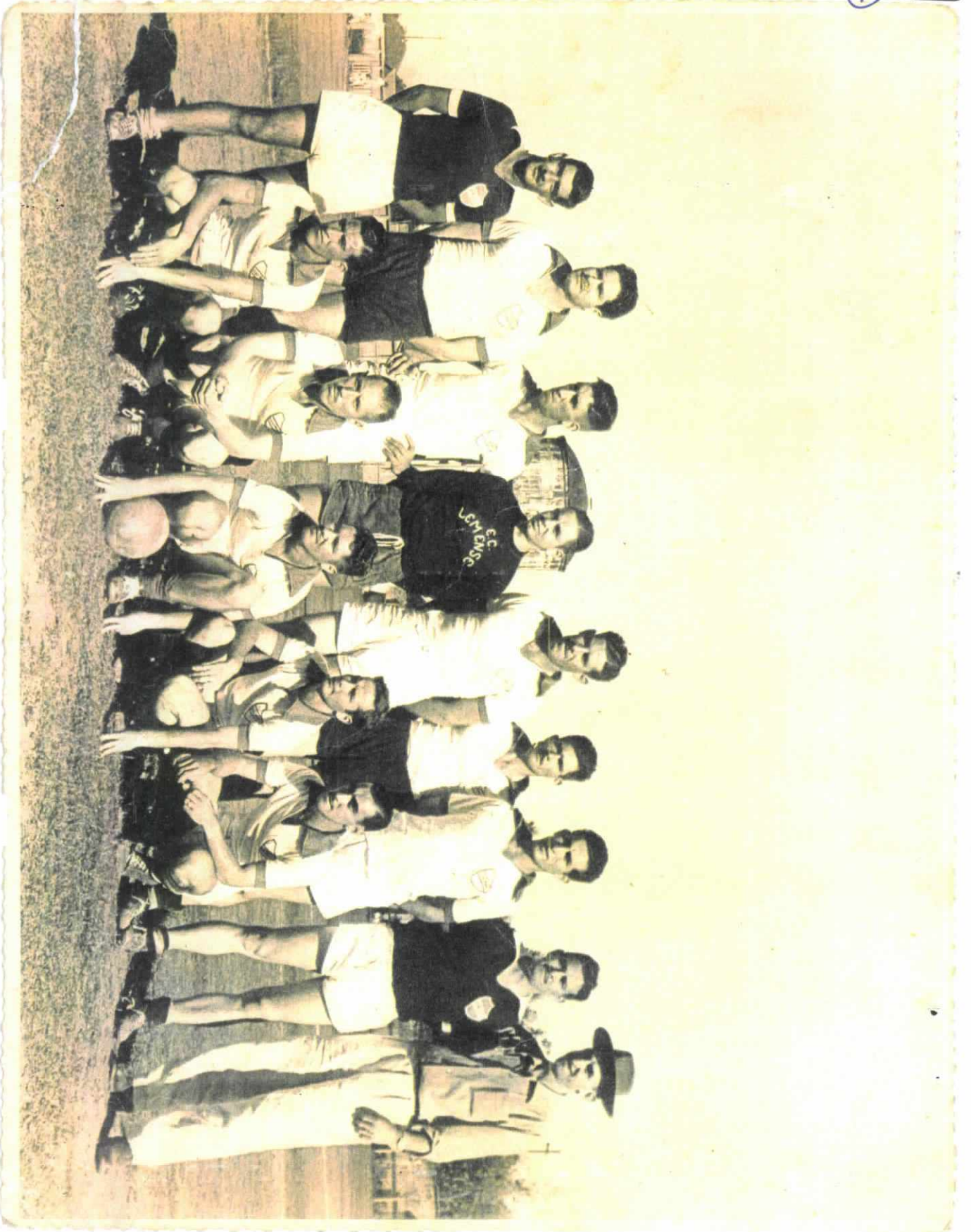



PREFEITURA DO MUNICÍPIO DE LEME

Estado de São Paulo
NÚCLEO DE CADASTRO IMOBILIÁRIO.

C.M. LEME	
Pr 80/21	Fis 17

CERTIDÃO

C
E
R
T
I
F
I
C
A

O, para os devidos fins, em atenção a pedido de pessoa interessada, que revendo os livros e registros deste núcleo, verifiquei através dos mesmos que:- A **Rua "7"** localizada no **Jardim Residencial Santa Carolina II**, até a presente data nada consta quanto à denominação oficial;

Certifico ainda que, torna-se sem efeito quaisquer certidão emitida anteriormente referente a RUA supra mencionada.

O referido é verdade e dou fé.

Núcleo de Cadastro Técnico Imobiliário do
Município de Leme, em 10 de maio de 2.021.

Helton R. Ciani

Núcleo de Cadastro Técnico Imobiliário



REPÚBLICA FEDERATIVA DO BRASIL
REGISTRO CIVIL DAS PESSOAS NATURAIS
CERTIDÃO DE ÓBITO

C.M. LEME	
Pr <i>806</i>	Fls <i>18</i>

NOME:
ANTONIO FRANCISCO CONSULI

MATRÍCULA:
119206 01 55 2017 4 00058 202 0028529-75

SEXO
MASCULINO

COR
BRANCA

ESTADO CIVIL E IDADE
CASADO - 80 ANOS DE IDADE

NATURALIDADE
LEME-SP

DOCUMENTO DE IDENTIFICAÇÃO
RG 78278430

ELEITOR
NÃO

FILIAÇÃO E RESIDÊNCIA
ANTONIO CONSULI e JURANDY KREMPER CONSULI. ***
RESIDENTE A RUA JOAO PESSOA, N° 703, CENTRO, LEME, SP ***

DATA E HORA DO FALECIMENTO
DEZENOVE DE ABRIL DE DOIS MIL E DEZESSETE - AS 10:00 H

DIA MES ANO
19 04 2017

LOCAL DE FALECIMENTO
NO HOSPITAL UNIMED LEME/SP, SITUADA A AVENIDA DOUTOR JAMBEIRO COSTA, N° 1530, VILA EROISE, LEME/SP ***

CAUSA MORTE
arritmia cardiaca, infarto agudo de miocárdio, parada cardio respiratória ***

SEPULTAMENTO/CREMAÇÃO (MUNICÍPIO E CEMITÉRIO, SE CONHECIDO)
SERA SEPULTADO NO CEMITÉRIO MUNICIPAL SÃO JOAO BATISTA, LEME/SP.

DECLARANTE
SÍLVIA HELENA BALDIN CONSULI

NOME E NÚMERO DE DOCUMENTO DO MÉDICO QUE ATESTOU O ÓBITO
Dr. JOSÉ AUGUSTO N. TAVANIELLI CRM Nº 129283 ***

OBSERVAÇÕES/AVERBAÇÕES

Observações: O falecido deixa bens, não era eleitor, não deixa testamento conhecido, deixa 03 filhos: Gisele, com 50 anos; Evandro, com 46 anos e Simone, com 41 anos, e era casado nesta cartório, com Bernardina Dias Consuli, aos 25/09/1965. (Reg. L° B-31, fls. 80, n° 5395).***

Oficial de Registro Civil das Pessoas Naturais
e Interdições e Tutelas da Sede
Cristina Mari Kaneko - Oficial
Rua Rafael de Barros, 587, Centro, Leme-SP
CEP:13610-200 - Fone (19) 3571-5852
Fax (19) 3571-1359
e-mail:rcivileme@yahoo.com.br

Oficial do Registro Civil
das Pessoas Naturais
LEME - SP
Mayara dos Santos Berque
ESCREVENTE AUTORIZADA

O referido é verdade e dou fé.
Leme, 06 de junho de 2017.

msberque
Mayara dos Santos Berque
Escrevente

Emolumentos:
Ao Oficial.....: R\$ 24,99
Ipesp.....: R\$ 5,00
ISS.....: R\$ 1,32
Total.....: R\$ 31,31

11920-6-AA 000031110



11920-6-029001-032000-0117

Biografia

C.M. LEME	
Pr 80/21	Fis 18-A
(5)	

Antônio Francisco Consuli, nasceu em Leme, em 01/09/1937, filho de Antônio Consuli e de Jurandir Krempell Consuli, tinha como irmãos Norivaldo Consuli e Aparecida de Lourdes Consuli Tischer.

Casou com Bernarda Dias Consuli e constituíram uma família onde tiveram os filhos, Gisele, Evandro e Simone.

Dedicou parte de sua vida trabalhando no Banco Mercantil de São Paulo e foi um dos fundadores da Sol - Sociedade dos Orquidófilos de Leme, associação que até hoje está em atividade em Leme, onde ele sempre foi muito participativo e atuante, contribuindo para esta história.

Cidadão honrado, humilde, e muito trabalhador, sempre foi muito querido por todos que tiveram o privilégio de conhecê-lo, uma pessoa sempre disponível a ajudar a quem precisasse!

Faleceu aos 80 anos, no dia 19 de abril de 2017.



PREFEITURA DO MUNICÍPIO DE LEME

Estado de São Paulo
NÚCLEO DE CADASTRO IMOBILIÁRIO.

C.M. LEME	
Pr 8021	Fis 79
(b)	

CERTIDÃO

C
E
R
T
I
F
I
C
A

O, para os devidos fins, em atenção a pedido de pessoa interessada, que revendo os livros e registros deste núcleo, verifiquei através dos mesmos que:- A **Rua "10"** localizada no **Jardim Residencial Santa Carolina II**, até a presente data nada consta quanto à denominação oficial;

Certifico ainda que, torna-se sem efeito quaisquer certidão emitida anteriormente referente a RUA supra mencionada.

O referido é verdade e dou fé.

Núcleo de Cadastro Técnico Imobiliário do
Município de Leme, em 10 de maio de 2.021.

Helton R. Cianfi
Helton R. Cianfi

Núcleo de Cadastro Técnico Imobiliário

C.M. LEME	
Pr 80/11	Fis 27

Raul Balduino da Silva Junior, brasileiro, *natural de LEME SP*, nascido em 22 de março de 1965, filho de Raul Balduino da Silva e Luzia Candido Balduino.

Quando criança, se destacava nas Maratonas de Desenho e quando adulto, por ter um raciocínio lógico e facilidade com números, se graduou em Engenharia Agrimensura e pós-graduou em Segurança do Trabalho.

Na vida profissional esteve sempre ao lado de seu pai, em comércio muito conhecido na Visconde de Nova Granada, 745 e, pelo seu perfil calmo e educado já conquistava há todos do Bairro que carinhosamente o chamavam de Raulzinho. Em 2000 seu pai falece e ele permanece por mais 1 ano à frente do comércio.

Em 2.002 ingressa na Empresa Intervias e permanece por 19 anos até o momento de seu falecimento. Como Controlador de Praças e Gestor de Pessoas, seu último cargo, foi sempre reconhecido pela sua condução ética, dedicada e sempre respeitosa à sua Equipe e Superiores, formando muitos amigos.

Casado com **Sueli Aparecida Ferreira Balduino** desde setembro de 1.991 constituiu uma família admirável com suas duas filhas **Thais** hoje com 29 anos e **Livia** com 11 anos. Uma família tranquila, envolvida por amor e companheirismo.

Torcedor fanático do Palmeiras, era o  único momento que o víamos de fato estressado e esbravejando um "puxa vida" ou "caramba" rsrsr

Filho querido de D Lia e amado pelos irmãos, cunhadas, cunhados e sobrinhos, sogra e sogro.... sua maior paixão era o **Evangelho**.

Participante da Renovação Carismática Católica, Ministro de Eucaristia e incansável na intercessão por todos que tinham alguma necessidade de Oração.

Atuante na **Igreja São José do Operário** tornou-se uma pessoa muito querida por todos pelo seu dom de ouvir, sua maneira carinhosa e dedicada de tratar em ajudar nas necessidades da Comunidade.

Faleceu em 20 de fevereiro de 2021 por complicações na COVID deixando um legado de amor e boas lembranças à TODOS que tiveram a felicidade de conhecê-lo.

Leme, 11 de maio de 2.021



PREFEITURA DO MUNICÍPIO DE LEME

Estado de São Paulo
NÚCLEO DE CADASTRO IMOBILIÁRIO.

C.M. LEME	
Pr	Fis
8067	22

CERTIDÃO

C
E
R
T
I
F
I
C
A

O, para os devidos fins, em atenção a pedido de pessoa interessada, que revendo os livros e registros deste núcleo, verifiquei através dos mesmos que:- A **Rua "11"** localizada no **Jardim Residencial Santa Carolina II**, até a presente data nada consta quanto à denominação oficial;

Certifico ainda que, torna-se sem efeito quaisquer certidão emitida anteriormente referente a RUA supra mencionada.

O referido é verdade e dou fé.

Núcleo de Cadastro Técnico Imobiliário do
Município de Leme, em 10 de maio de 2.021.



Helton R. Ciani

Núcleo de Cadastro Técnico Imobiliário



REPÚBLICA FEDERATIVA DO BRASIL
REGISTRO CIVIL DAS PESSOAS NATURAIS



Para conferir a procedência deste documento efetue a leitura do QR Code impresso ou acesse o endereço eletrônico: <https://selodigital.jus.br>

CERTIDÃO DE ÓBITO
ARTHUR FRANCO DA SILVA

CPF

SEM INFORMAÇÃO

MATRÍCULA

119206 01 55 1979 4 00025 060 0011441-69

SEXO

MASCULINO

COR

BRANCA

ESTADO CIVIL E IDADE

CASADO - 51 ANOS DE IDADE

NATURALIDADE

LEME-SP

DOCUMENTO DE IDENTIFICAÇÃO

SEM INFORMAÇÃO

ELEITOR

NÃO

FILIAÇÃO E RESIDÊNCIA

MANOEL FRANCO DA SILVA e ESPERANÇA DOPP

RESIDENTE À RUA IDA MORALES, Nº 241, LEME, SP

DATA E HORA DE FALECIMENTO

DEZESSETE DE MARÇO DE MIL NOVECENTOS E SETENTA E NOVE - ÀS 06:00

DIA

17

MÊS

03

ANO

1979

LOCAL DE FALECIMENTO

NO HOSPITAL SÃO JOSÉ

CAUSA DA MORTE

insuficiência respiratória, broncopneumonia, luxação C-5 C 6 Co secção medula, traumatismo durante serviço

SEPULTAMENTO/CREMAÇÃO (município e cemitério, se conhecido)

FOI SEPULTADO NO CEMITÉRIO MUNICIPAL SÃO JOÃO BATISTA, LEME/SP

DECLARANTE

ANTONIO CARLOS RIOS DURAN

NOME E NÚMERO DE DOCUMENTO DO MÉDICO QUE ATESTOU O ÓBITO

Dr. RUBENS MONTEIRO

AVERBAÇÕES/ANOTAÇÕES A ACRESCEM

Observações: O falecido deixa bens, não era eleitor, deixa 02 filhos, sendo 01 menor, e era casado neste cartório, com d. Nadir Monezi Franco da Silva, em 03/12/1955. (LºB-26, fls. 56).

ANOTAÇÕES DE CADASTRO

SEM INFORMAÇÃO

* As anotações de cadastro acima não dispensam a parte interessada da apresentação do documento original, quando exigido pelo órgão solicitante ou quando necessário para identificação de seu portador.

Oficial de Registro Civil das Pessoas Naturais
e Interdições e Tutelas da Sede
Cristina Mari Kaneko - Oficial
Rua Rafael de Barros, 587, Centro, Leme-SP
CEP: 13610-200 - Fone (19) 3571-5852
Fax (19) 3571-1359
e-mail: rcvileme@yahoo.com.br

O conteúdo da certidão é verdadeiro. Dou fé.
Leme, 14 de maio de 2021

Erica Ribeiro Rivera de Moraes
Escrevente

Oficial do Registro Civil
das Pessoas Naturais
LEME-SP
ERICA RIBEIRO RIVERA DE MORAES
Escrevente Autorizada

EMOLUMENTOS:

Ao Oficial: R\$ 29,00 - A Sec.Faz.: R\$ 5,80 - Ao ISS: R\$ 1,45
Total: R\$ 36,25

119206 - AA000068238

119206 - AA000068238 03/21



C.M. LEME	
Pr	Fls
80/11	24
6	

Biografia

Arthur Franco da Silva, lemnense, nascido em 29/10/1927, filho de Manoel Franco da Silva e de Esperança Dopp.

Casou-se com Nadir Monezzi, constituindo uma família onde tiveram as filhas Sônia Aparecida Franco da Silva e Silvana Antônia Franco da Silva.

Dedicou parte da sua vida trabalhando na indústria Permatex, como supervisor de setor, até chegar a tão sonhada aposentadoria.

Cidadão honrado, humilde e muito trabalhador, sempre foi muito querido por todos que tiveram o privilégio de conhecê-lo, uma pessoa sempre disposta em ajudar todos que estivessem necessitando de alguma coisa.

Faleceu aos 51 anos de idade, no dia 17/03/1979.



PREFEITURA DO MUNICÍPIO DE LEME

Estado de São Paulo
NÚCLEO DE CADASTRO IMOBILIÁRIO.

C.M. LEME	
Pr	Fis
80/11	25

CERTIDÃO

C
E
R
T
I
F
I
C

O, para os devidos fins, em atenção a pedido de pessoa interessada, que revendo os livros e registros deste núcleo, verifiquei através dos mesmos que:- A **Rua "12"** localizada no **Jardim Residencial Santa Carolina II**, até a presente data nada consta quanto à denominação oficial;

Certifico ainda que, torna-se sem efeito quaisquer certidão emitida anteriormente referente a RUA supra mencionada.

O referido é verdade e dou fé.

Núcleo de Cadastro Técnico Imobiliário do
Município de Leme, em 10 de maio de 2.021.

Helton R. Ciani

Núcleo de Cadastro Técnico Imobiliário



Para conferir a procedência deste documento efetue a leitura do QR Code impresso ou acesse o endereço eletrônico <https://selodigital.tjsp.jus.br>

REPÚBLICA FEDERATIVA DO BRASIL
REGISTRO CIVIL DAS PESSOAS NATURAIS

CERTIDÃO DE ÓBITO
EMÍLIO CARLOS GROSSKLAUSS

C.M. LEME	
Pr <i>80611</i>	Fis <i>26</i>

CPF
192.126.708-90

MATRÍCULA
119206 01 55 2020 4 00062 260 0031038-35

SEXO ☐ MASCULINO ☐ FEMININO COR ☐ BRANCA ☐ PRETA ☐ OUTRA ESTADO CIVIL E IDADE ☐ SOLTEIRO - 55 ANOS DE IDADE

NATURALIDADE ☐ LEME-SP DOCUMENTO DE IDENTIFICAÇÃO ☐ RG 242966160 ELEITOR ☐ SIM

FILIAÇÃO E RESIDÊNCIA
Oscar Grossklauss e Aurora Ignácio Grossklauss

RESIDENTE À RUA PEDRO CALIXTO, N° 41, JARDIM ITAMARATY, LEME, SP

DATA E HORA DE FALECIMENTO
VINTE E NOVE DE SETEMBRO DE DOIS MIL E VINTE - ÀS 18:07

LOCAL DE FALECIMENTO
NA IRMANDADE DA SANTA CASA DE MISERICÓRDIA DE LEME/SP

CAUSA DA MORTE
choque, insuficiência renal, insuficiência cardíaca, insuficiência valvar

SEPULTAMENTO/CREMAÇÃO (município e cemitério, se conhecido)
FOI SEPULTADO NO CEMITÉRIO MUNICIPAL SÃO JOÃO BATISTA, LEME/SP

DECLARANTE
JESSICA FERNANDA GROSSKLAUSS

NOME E NÚMERO DE DOCUMENTO DO MÉDICO QUE ATESTOU O ÓBITO
Dr. JOSÉ CARLOS LOUZADA SANT ANNA CRM N° 67594

AVERBAÇÕES/ANOTAÇÕES À ACRESCER
Observações: O falecido deixa bens, era eleitor, não deixa testamento conhecido, não deixa filhos.

ANOTAÇÕES DE CADASTRO
SEM INFORMAÇÃO
* As anotações de cadastro acima não dispensam a parte interessada da apresentação do documento original, quando exigido pelo órgão solicitante ou quando necessário para identificação de seu portador.

Oficial de Registro Civil das Pessoas Naturais e Interdições e Tutelas da Sede
Cristina Mari Kaneko - Oficial
Rua Rafael de Barros, 587, Centro, Leme-SP
CEP:13610-200 - Fone (19) 3571-5852
Fax (19) 3571-1359
e-mail:rcvileme@yahoo.com.br

O conteúdo da certidão é verdadeiro. Dou fé.
Leme, 01 de outubro de 2020

Roberta Maria Vignot
Oficial Substituta

Oficial do Registro Civil das Pessoas Naturais
LEME-SP
Roberta Maria Vignot
OFICIAL SUBSTITUTA

ISENTO DE EMOLUMENTOS

11920-6 - AA 000061758

11920-6-059001-062000-0420



CÂMARA DE VEREADORES DO MUNICÍPIO DE LEME
Estado de São Paulo

C.M. LEME	
Pr <i>80/1</i>	Fis <i>28</i>
<i>6</i>	

BIOGRAFIA DO HOMENAGEADO

Emilio Carlos Grossklauss, mais conhecido popularmente por “ **NENE GROSSKLAUSS**” nascido em nossa cidade em data de 17/10/1964, viveu toda a sua vida no bairro que leva o sobrenome de seus familiares. Era neto de imigrantes alemães, filho de Oscar Grossklauss e Aurora Ignácio Grossklauss, era o caçula entre seus 4 irmãos, Neide, Gilberto, Joel e Edson.

Desde muito jovem, o pequeno nenê, era um apaixonado pelos antigos e tradicionais “circos de rodeios e toureadas” que constantemente, por muito tempo era uma das únicas formas de divertimento de parte da população, principalmente as de baixa renda, das pequenas cidades do interior do Brasil. Participava ativamente dos espetáculos, tal como um dos organizadores e até se arriscava as vezes na locução dos espetáculos. Tinha como fonte de renda a profissão de carroceiro, onde fazia pequenos fretes dos mais diversos materiais e mercadorias.

Era companheiro inseparável do seu irmão Edson, também muito conhecido pelo codinome “Lemão Grossklauss”, onde negociavam cavalos e afins por toda nossa região. Pessoa muito digna e trabalhadora, é com certeza merecedor de uma digna homenagem, através de alguma rua de nossa cidade, receba a denominação com seu nome.

Cintia Cristina Grossklauss
VEREADORA



PREFEITURA DO MUNICÍPIO DE LEME

Estado de São Paulo
NÚCLEO DE CADASTRO IMOBILIÁRIO.

C.M. LEME	
Pr 20/11	Fis 28
<i>[Signature]</i>	

CERTIDÃO

C
E
R
T
I
F
I
C

O, para os devidos fins, em atenção a pedido de pessoa interessada, que revendo os livros e registros deste núcleo, verifiquei através dos mesmos que:- A Rua "13" localizada no **Jardim Residencial Santa Carolina II**, até a presente data nada consta quanto à denominação oficial;

Certifico ainda que, torna-se sem efeito quaisquer certidão emitida anteriormente referente a RUA supra mencionada.

O referido é verdade e dou fé.

Núcleo de Cadastro Técnico Imobiliário do
Município de Leme, em 10 de maio de 2.021.

[Signature]
Helton R. Ciani

Núcleo de Cadastro Técnico Imobiliário



REPÚBLICA FEDERATIVA DO BRASIL
REGISTRO CIVIL DAS PESSOAS NATURAIS

C.M. LEME	
Pr <i>20/11</i>	Fls <i>29</i>

CERTIDÃO DE ÓBITO
CARLOS SACHI

CPF: 600.305.008-00

MATRÍCULA
119206 01 55 2018 4 00060 085 0029492-18

SEXO MASCULINO	COR BRANCA	ESTADO CIVIL E IDADE CASADO - 81 ANOS DE IDADE
--------------------------	----------------------	--

NATURALIDADE LEME-SP	DOCUMENTO DE IDENTIFICAÇÃO RG 6231766	ELBITOR NÃO
--------------------------------	---	-----------------------

FILIAÇÃO E RESIDÊNCIA
José Antonio Sachi e Eulalia Stephani

RESIDENTE À AVENIDA CARLO BONFANTI, N° 394, CENTRO, LEME, SP

DATA E HORA DE FALECIMENTO VINTE E TRÊS DE AGOSTO DE DOIS MIL E DEZOITO - ÀS 21:45 H	DIA 23	MÊS 08	ANO 2018
--	------------------	------------------	--------------------

LOCAL DE FALECIMENTO
NA IRMANDADE DA SANTA CASA DE MISERICÓRDIA DE LEME/SP

CAUSA DA MORTE
choque cardiogênico, insuficiência cardíaca

SEPULTAMENTO/CREMAÇÃO (município e cemitério, se conhecido) SERÁ CREMADO NO CREMATÓRIO ECOLÓGICO METROPOLITANO DE RIBEIRÃO PRETO, JARDINÓPOLIS/SP	DECLARANTE DÉBORA DELLAI HABERMANN
---	--

NOME E NÚMERO DE DOCUMENTO DO MÉDICO QUE ATESTOU O ÓBITO
Dr. HENRIQUE CATALDO DA COSTA (CRM N° 67776) E DR. DOMINGOS JOSÉ DA SILVA CRM N° 41064

AVERBAÇÕES ANOTAÇÕES A ACRESCER
Observações: O falecido deixa bens, não era eleitor, não deixa testamento conhecido, deixa 02 filhos: Rosana Damares 58 anos e Antonio Carlos 55 anos, e era casado com d. Maria Aparecida de Souza Sachi, neste cartório, aos 23/02/1957. (LºB-26, fls. 236, n° 3679).

ANOTAÇÕES DE CADASTRO
SEM INFORMAÇÃO
* As anotações de cadastro acima não dispensam a parte interessada da apresentação do documento original, quando exigido pelo órgão solicitante ou quando necessário para identificação de seu portador.

Oficial de Registro Civil das Pessoas Naturais e Interdições e Tutelas da Sede
Cristina Mari Kaneko - Oficial
Rua Rafael de Barros, 587, Centro, Leme-SP
CEP:13610-200 - Fone (19) 3571-5852
Fax (19) 3571-1359
e-mail:rcvileme@yahoo.com.br

O conteúdo da certidão é verdadeiro. Dou fé.
Leme, 24 de agosto de 2018

Roberta Maria Viginoti
Roberta Maria Viginoti
Oficial Substituta

Oficial de Registro Civil das Pessoas Naturais
LEME-SP
Roberta Maria Viginoti
OFICIAL SUBSTITUTA

ISENTO DE EMOLUMENTOS

119206-6-AA 000042332

SR CARLOS SACHI,

C.M. LEME	
Pr	Fis
80612	30

NASCEU EM LEME NO DIA 27 DE AGOSTO DE 1936.

FOI O PRIMOGÊNITO DE 3 FILHOS DO CASAL, SR ANTONIO JOSE SACHI E DONA EULALIA STEFANNI SACHI, DESCENDENTES DE ITALIANOS.

ESTUDOU NA TRADICIONAL ESCOLA CEL AUGUSTO CESAR.

CASOU-SE EM 23 DE FEVEREIRO DE 1957 COM DONA MARIA AP DE SOUZA SACHI COM QUE TEVE DOIS FILHOS, ROSANA DAMARES SACHI DELLAI CASADA COM LUIS FERNANDO DELLAI E ANTONIO CARLOS DE SOUZA SACHI CASADO COM KEILA PENTEADO SACHI , 6 NETOS E 3 BISNETOS.

CORRENDO EM SUAS VEIAS O SANGUE DE COMERCIANTE , SE ESTABELECEU DURANTE MUITOS ANOS, NA AVENIDA 29 DE AGOSTO COM UM ARMAZEM QUE ATENDIA GRANDE PARTE DA POPULAÇÃO COM PRODUTOS DE ALIMENTAÇÃO, ONDE GEROU MUITOS EMPREGOS.

A PARTIR DAÍ SE TORNOU AUTONOMO AINDA NO RAMO DE COMERCIO, FICANDO CARINHOSAMENTE CONHECIDO POR "CARLÃO SACHI".

SE ORGULHAVA DESSE APELIDO E DE SEU TRABALHO QUE LHE PROPORCIONOU INUMEROS AMIGOS.

APAIXONADA POR FUTEBOL, DEDICOU-SE INTENSAMENTE AO "ESPORTE CLUBE LEMENSE" ONDE POR MUITOS ANOS FOI UM DE SEUS DIRIGENTES.

FALECEU AOS 82 ANOS DE IDADE NO DIA 23 DE AGOSTO DE 2018



PREFEITURA DO MUNICÍPIO DE LEME

Estado de São Paulo
NÚCLEO DE CADASTRO IMOBILIÁRIO.

C.M. LEME	
Pr 8061	Fis 31

CERTIDÃO

C
E
R
T
I
F
I
C

O, para os devidos fins, em atenção a pedido de pessoa interessada, que revendo os livros e registros deste núcleo, verifiquei através dos mesmos que:- A **Rua "14"** localizada no **Jardim Residencial Santa Carolina II**, até a presente data nada consta quanto à denominação oficial;

Certifico ainda que, torna-se sem efeito quaisquer certidão emitida anteriormente referente a RUA supra mencionada.

O referido é verdade e dou fé.

Núcleo de Cadastro Técnico Imobiliário do
Município de Leme, em 10 de maio de 2.021.

Helton R. Grami

Núcleo de Cadastro Técnico Imobiliário

REPÚBLICA FEDERATIVA DO BRASIL



C.M. LEME	
Pr 80/1	Fis 32

ESTADO DE SÃO PAULO
DISTRITO, MUNICÍPIO E COMARCA DE LEME
**OFICIAL DE REGISTRO CIVIL DAS PESSOAS NATURAIS
E DE INTERDIÇÕES E TUTELAS**
RUA RAFAEL DE BARROS, 472 - CEP 13610-200 - FONE (19) 571-1359

Antonio Carlos Godoi
OFICIAL INTERINO

Marley Aparecida Butafava Lino de Queiroz

Roberta Maria Viginoti

Regina Maria Pagani
ESCREVENTES

CERTIDÃO DE ÓBITO

CERTIFICO que, às fls. 145v., do Livro de nº C- 041, sob o nº 20.261 -
encontra-se o assento de óbito de ANTONIO MARINS DE BARROS /.
falecido 0 aos 02 de fevereiro. - de 2.002 -
às 17 horas e 10 minutos, neste distrito de Leme nesta cidade de Leme, na -
Santa Casa de Misericórdia. -
do sexo, masculino. - de cor branca. - profissão comerciante. -
natural de Salgueiro, Estado de Pernambuco (nascido aos 16/06/1.931). -
domiciliad 0 em esta cidade de Leme. -
e residente à Avenida Joaquim Adolfo Amadeu, nº 221. -
com setenta (70) anos. - de idade, estado civil casado. -
filho (a) Simão Simplicio. -
e de D. Maria Ana de Marins. -
tem sido declarante João Gilmar Rebelatto. -
e óbito atestado pelo Dr. Gustavo Borges Queiroz. -
que deu como causa de morte sem assistência médica. -

o sepultamento foi feito no cemitério Municipal São João Batista, desta cidade. -
Observações: O falecido deixa bens, era eleitor, deixa 01 filha: Dione-
te 42 anos, de seu 1º casamento com d. Noemia de Souza Oliveira Bar-
ros, com quem se casou em Paulicéia, neste Estado, em 1.958, e deixa
05 filhos: Osvaldo 39 anos, Ivonete 38 anos, Osmar 36 anos, Osmildo
33 anos, e Osnei 28 anos, de seu casamento em 2ªs núpcias com d. Ma-
ria Oliveira de Barros, com quem se casou em Jaracatiá, Estado
do Paraná, aos 29/07/1.961. (LºB-02, fls. 032v, nº 332). -
O referido é verdade e dou fé.

PRIMEIRA VIA

Leme, em 04 de fevereiro de 20 02.

Serviço do Registro Civil das Pessoas Naturais
13610-000 - LEME SP
ROBERTA MARIA VIGINOTI
ESCREVENTE AUTORIZADA

R. Viginoti

BIOGRAFIA

Antônio Marins de Barros

C.M. LEME	
Pr 80/11	Fis 33
10	

Antônio Marins de Barros (1936-2002), nasceu no Município de Salgueiro-PE, em 16 de junho de 1936. Era filho de Simão Simplicio de Barros e Maria Ana de Marins, oriundos da zona rural de Salgueiro. Foi o segundo filho entre 04 irmãos. Sua mãe faleceu quando ele tinha 16 anos e seu pai contraiu novo matrimônio com a Sra. Aurora Ferreira de Barros em 1948,

Até os 17 anos viveu no Nordeste Brasileiro em meio a muitas dificuldades particulares da região, decidindo assim, quando se viu pronto a enfrentar novos horizontes, abandonar as precárias condições daquela região, e assim, como a maioria dos migrantes nordestinos, veio para o Sul do país em busca da realização de seus sonhos.

Assim, em meados de 1953 partiu para o interior de São Paulo (cidade), onde conheceu sua primeira esposa Noêmia de Souza Oliveira Barros. Essa aos 28 anos de idade veio a falecer, 02 anos após o matrimônio, faleceu em Jaracatiá-Pr, cidade esta para qual haviam migrado com a família de sua jovem esposa. Deste matrimônio, tiveram uma única filha Dionete Oliveira Barros de Brito,

Aos 30 anos contraiu novo matrimônio com Maria Oliveira de Barros, compondo uma família de 07 filhos, sendo 06 legítimos e 01 adotivo. Sendo eles Osvaldo Marins de Barros, Ivonete Oliveira de Barros, Osmar Marins de Barros, Osmildo Marins de Barros e Osney Marins de Barros e o filho adotivo Joacir Jose Pereira dos Santos.

No estado do Paraná viveu por 20 anos sendo o primeiro emprego nesse estado numa serraria puxando tora como motorista de caminhão, quando aos 30 anos, teve um acidente, por conta que a catraca do cabo de aço que puxava as toras de madeira escapou violentamente, lhe atingindo a fronte; quase lhe custando a vida; deixando uma marca na testa para o resto de sua vida.

C.M. LEME	
Pr	Fis
80/11	34

Em 1964 em sociedade com seu sogro Jose Patrício de Oliveira abriu um estabelecimento comercial no KM18 de um Vilarejo denominado São Luiz localizado na comarca de Mariluz /PR, abandonando assim, a antiga profissão de motorista.

Nasceu aí, sua real vocação, ser comerciante, e sua freguesia era formada pelos trabalhadores das fazendas da região. Todavia, quando veio a crise econômica na região em decorrência da REVOLUÇÃO de 1964 perdeu quase tudo e teve que recomeçar migrando por outra região do próprio estado do Paraná chamado Ercilândia comarca de Brasilândia.

Mais uma vez a crise bateu em sua porta e decidiu, desta vez, migrar para uma cidade grande, migrando, então, para a Capital de São Paulo, local que seu comércio prosperou, mas devido a violência de São Paulo sofreu vários assaltos um deles com ameaças de morte.

Para preservar sua segurança e a de sua família saiu em busca de uma cidade no interior de São Paulo para estabelecer residência e seu comércio quando encontrou o Município de Leme, cidade na qual estabeleceu sua residência na Rua Otto Francisco Cristiano GrossKLauss, 132 pagando aluguel no Bairro Itamaraty em 24/07/1984 e após adquirir um terreno na Rua Pedro Calixtro, 388 e construir um salão. Adquiriu mais um imóvel na AV. Joaquim Adolfo Amadeu, 221 Jardim Adelina, local no qual permaneceu até o fim dos seus dias.

Foi um bom pai, um bom esposo, um cidadão exemplar e de bem. Apesar de não ter tido escolaridade – semianalfabeto - sempre foi a frente de seu tempo.

Uma pessoa muito solidária e preocupada com o próximo. Tanto que assim que se fixou em Leme/SP, trouxe melhorias para aquela comunidade, e conseguiu comprar uma linha telefônica para sua residência, a qual veio a ser útil para toda comunidade, que vinha até seu comércio fazer ligações para seus parentes do Nordeste e outras regiões. Essa linha telefônica foi fundamental na vida de várias famílias.

Por ser amante do futebol como todo bom brasileiro, seus filhos herdaram essa característica, não só em acompanhar como também praticar esse esporte, quando decidiram formar o E.C.GROSSKLAUSS em 30/10/1988.

E.C.GROSSKLAUSS foi Campeão do Municipal da 1ª divisão de 2017, conquistando importantes vitórias em campeonatos Regionais.

A família Marins de Barros tem se tornado um número significativo de Cidadãos Lemenses, tanto em número de agregados como parentes e amigos, que migraram para Leme por influência do Sr. Antônio Marins de Barros e Família.

Tinha um lema em sua vida que fazia questão de compartilhar com todos do seu convívio que era morrer trabalhando.

Então em 02 de fevereiro de 2002 aos 66 anos, sentado do lado de fora do seu comércio, sofreu um infarte fulminante, sendo até mesmo socorrido, mas já chegou sem vida no Hospital Municipal e foi sepultado no Cemitério São João Batista em Leme-SP.

Seu funeral foi marcante contando com a presença de um número expressivo de amigos e cidadãos que compareceram em peso para a despedida, tal ato se assemelhou ao funeral de um político ou de uma celebridade, tamanha a consideração por sua pessoa, por seus parentes e pela lembrança inesquecível de sua exemplar conduta, seu caráter, sua honra e seu amor ao próximo; traços marcantes de sua personalidade.

Morreu deixando esposa com 64 anos 07 filhos todos casados, 15 netos e 14 bisnetos. Os quais em sua maioria residem até os dias atuais na Cidade de Leme/SP, dando continuidade ao seu comércio e a seus sonhos de uma vida melhor para a comunidade.



PREFEITURA DO MUNICÍPIO DE LEME

Estado de São Paulo
NÚCLEO DE CADASTRO IMOBILIÁRIO.

C.M. LEME	
Pr 80/21	Fls 36

CERTIDÃO

C
E
R
T
I
F
I
C

O, para os devidos fins, em atenção a pedido de pessoa interessada, que revendo os livros e registros deste núcleo, verifiquei através dos mesmos que:- A **Rua "15"** localizada no **Jardim Residencial Santa Carolina II**, até a presente data nada consta quanto à denominação oficial;

Certifico ainda que, torna-se sem efeito quaisquer certidão emitida anteriormente referente a RUA supra mencionada.

O referido é verdade e dou fé.

Núcleo de Cadastro Técnico Imobiliário do
Município de Leme, em 10 de maio de 2.021.

Helton R. Ciani

Núcleo de Cadastro Técnico Imobiliário



REPÚBLICA FEDERATIVA DO BRASIL
REGISTRO CIVIL DAS PESSOAS NATURAIS

CERTIDÃO DE ÓBITO

C.M. LEME	
Pr 80/11	Fis 37

NOME: José Ademir de Souza
MATRÍCULA: 116426.01.55.2012.4.00131.096.0046166-88

SEXO **COR**
masculino branca

ESTADO CIVIL E IDADE

viuvo, com setenta e cinco anos de idade

NATURALIDADE

Pedra Branca - CE

DOCUMENTO DE IDENTIFICAÇÃO ELKITOR

certidão de casamento/RG. sim

FILIAÇÃO E RESIDÊNCIA

filho de João Sabino de Souza e de Albaniza Caliope de Araújo, residentes (falecidos);
Residência: rua Aparecida Massucato Mano, 24, Leme, Estado de São Paulo.

DATA E HORA DO FALECIMENTO

trinta de novembro de dois mil e doze, às 03:40 horas

DIA 30 **MES** 11 **ANO** 2012

LOCAL DE FALECIMENTO

em Hospital Amaral Carvalho, nesta cidade

CAUSA DA MORTE

linfoma do manto lefratório

SEPULTAMENTO/CREMAÇÃO

Cemitério São João Batista, em Leme, SP

DECLARANTE

NOME E NÚMERO DE DOCUMENTO DO MÉDICO QUE ATESTOU O ÓBITO

Doutora Cintia de Gouveia Nunes, CRM 137.542

OBSERVAÇÕES AVERBAÇÕES

OBSERVAÇÕES -> VIDE VERSO

O conteúdo da certidão é verdadeiro. Dou fé.
Jau, 03 de dezembro de 2012.

Marlene Machado Floret Matar
Marlene Machado Floret Matar
Primeiro Preposto Substituto da Oficial

Oficial de Registro Civil das Pessoas Naturais e de Interdições e Tutelas do Município e Comarca de Jau, Estado de São Paulo
Rua Marechal Bittencourt, 648 - Centro
CEP: 17.201-430 Fone: (14)3524-6586
Dirce Padronesso Pepe Oficiala

1ª VIA - ISSENTA DE ENROLAMENTOS
Dig: marlene

C.M. LEME	
Pr	Fis
30/11	38
4	

Um pai trabalhador o Sr. José Ademir de Souza, que nasceu em Pedra Branca Ceará, na data do dia 17 de outubro de 1937, filho de João Sabino de Souza e de Albaniza Caliope de Araujo, veio para Leme /São Paulo com 53 anos de idade, e se casou com a Sr.^a Audenoura Caliope de Souza, e teve 16 filhos.

Sr. José Ademir de Souza trabalhou em várias empresas em Leme, trabalhou na Usina Cresciumal e também na Usina São João, sua vida toda aqui em Leme foi dedicada para lavoura. Ele era residente na Rua Aparecida Massucato Mano, n.º 24 – Conjunto Habitacional Francisco Coelho, Leme/Sp.

Sua morte foi decorrente do linfoma do manto lefratório e com isso veio a falecer em 30 de novembro de 2012, com 75 anos

Filho: Francisco Silvano de Souza -9-9433-1795



PREFEITURA DO MUNICÍPIO DE LEME

Estado de São Paulo
NÚCLEO DE CADASTRO IMOBILIÁRIO.

C.M. LEME	
Pr <i>80/11</i>	Fls <i>39</i>
<i>@</i>	

CERTIDÃO

C
E
R
T
I
F
I
C

O, para os devidos fins, em atenção a pedido de pessoa interessada, que revendo os livros e registros deste núcleo, verifiquei através dos mesmos que:- A **Rua "16"** localizada no **Jardim Residencial Santa Carolina II**, até a presente data nada consta quanto a denominação oficial;

Certifico ainda que, torna-se sem efeito quaisquer certidão emitida anteriormente referente a RUA supra mencionada.

O referido é verdade e dou fé.

Núcleo de Cadastro Técnico Imobiliário do
Município de Leme, em 10 de maio de 2.021.

Helton R. Ciani
Helton R. Ciani

Núcleo de Cadastro Técnico Imobiliário

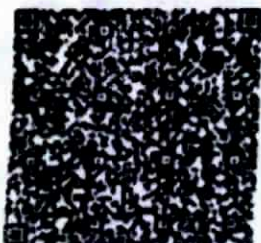

REPÚBLICA FEDERATIVA DO BRASIL
REGISTRO CIVIL DAS PESSOAS NATURAIS

C.M. LEME	
Pr 806/1	Fls 10
(in)	

CERTIDÃO DE ÓBITO
JOSE REBESSI

Para conferir a procedência deste documento acesse a leitura do QR Code impresso ou acesse o endereço eletrônico <http://registrocivil.sp.gov.br>

CPF
821.933.718-49

MATRÍCULA
119206 01 55 2019 4 00060 271 0029863-90

SEXO ☐ MASCULINO ☐ FEMININO COR ☐ BRANCA ☐ PRETA ☐ AMARELA ☐ VERMELHA ☐ OUTRA ESTADO CIVIL E IDADE ☐ CASADO - 83 ANOS DE IDADE

NATURALIDADE ☐ LEME-SP DOCUMENTO DE IDENTIFICAÇÃO ☐ RG 79128208 ELEITOR ☐ NÃO

FILIAÇÃO E RESIDÊNCIA ☐ PAULINO REBESSI e MARIA ROZA CAVASSANI

RESIDENTE A RUA CRISTIANO HARDER, N° 81, SANTA PAULA, LEME, SP

DATA E HORA DE FALECIMENTO ☐ VINTE E UM DE MARÇO DE DOIS MIL E DEZENOVE - AS 13:50 H DIA ☐ 21 MÊS ☐ 03 ANO ☐ 2019

LOCAL DE FALECIMENTO ☐ NA IRMANDADE DA SANTA CASA DE MISERICÓRDIA DE LEME/SP

CAUSA DA MORTE ☐ infarto agudo miocárdio, insuficiência respiratória, HAS, tabagismo

SEPULTAMENTO/CREMAÇÃO (município e cemitério, se conhecido) ☐ FOI SEPULTADO NO CEMITÉRIO MUNICIPAL SÃO JOÃO BATISTA, LEME/SP DECLARANTE ☐ JOSÉ ANTONIO REBESSI

NOME E NÚMERO DE DOCUMENTO DO MÉDICO QUE ATESTOU O ÓBITO ☐ Dr. MARCO AURELIO AMADEU CRM N° 145205

AVERBAÇÕES/ANOTAÇÕES A ACRESCEER
Observações: O falecido não deixa bens, não era eleitor, não deixa testamento conhecido, deixa 08 filhos: Izildinha Aparecida, 62 anos, José Antonio, 59 anos, Edvaldo Aparecido, 57 anos, Ivone Aparecida, 55 anos, Ismael Aparecido, 52 anos, Isobel Aparecida, 49 anos, Marcia Aparecida, 47 anos, Mabel Aparecida, 44 anos, e era casado neste Cartório com Maria Joana de Moraes Rebessi, aos 07/01/1956 (L.B-26, fls. 81, n° 34761).

ANOTAÇÕES DE CADASTRO ☐ SEM INFORMAÇÃO
* As anotações de cadastro acima não dispensam a apresentação do documento original, quando exigido pelo órgão solicitante ou quando necessário para identificação de seu portador

Ofício de Registro Civil das Pessoas Naturais e Interdições e Tutelas da Sede
Cristina Mari Kaneko - Oficial
Rua Rafael de Barros, 887, Centro, Leme-SP
CEP 13610-200 - Fone (19) 3571-5852
Fax (19) 3571-1358
e-mail: rovimelme@yahoo.com.br

O conteúdo da certidão é verdadeiro. Dou fé
Leme, 22 de março de 2019

Thayna
Thayna Guitzlef Leme
Escrevente

Ofício de Registro Civil das Pessoas Naturais
Leme
THAYNA GUITZLEF LEME
Escrevente

VALOR DE EMOLUMENTOS

119206-6-AA 000047903

Sr José Rebessi, nascido em Leme - SP, em 16 de agosto de 1935 na Rua: Padre Julião, número 1.311.

C.M. LEME	
Pr <i>70/10</i>	Fis <i>49</i>

Filho de Paulino Rebessi e Maria Rosa Cavassani Rebessi.

Casou-se com Maria Joana de Moraes Rebessi, natural de Leme SP, em 07 de janeiro de 1956.
Tiveram 8 filhos, todos nascidos em Leme - SP.

Sr José Rebessi, entre tantas profissões, trabalhou na Cerâmica empyreo, foi turmeiro, guarda noturno no posto de gasolina Ouro branco e motorista da Cerâmica Maristela por muito anos.

Já aposentado, Até o último dia de sua vida, estava trabalhando como guarda noturno no posto de gasolina Pica Pau.

José Rebessi viveu seus 83 anos na cidade de Leme. Falecido em 21 de março de 2019.



CÂMARA DE VEREADORES DO MUNICÍPIO DE LEME
Estado de São Paulo

C.M. LEME	
Pr <u>80/21</u>	Fls <u>42</u>
<u>mg</u>	

A Ordem do Dia

15 / 06 / 2021

PRESIDENTE

Comissão(ões) de

F. ☒

C. ☐

P. ☐

C.L.T. ☐

O.P.S. ☐

15 / 06 / 21

VISTA

16 de junho (21)

às comissões

Funcionário B



CÂMARA DE VEREADORES DO MUNICÍPIO DE LEME

ESTADO DE SÃO PAULO

C.M. LEME	
Pr 80/21	Fis 43
m@	

PROJETO DE LEI Nº 45/2021

EMENTA: Dá denominação a vias públicas localizadas no Loteamento denominado "Jardim Residencial Santa Carolina II".

AUTORIA: Prefeito Municipal.

PARECER CONJUNTO DA

COMISSÃO DE CONSTITUIÇÃO, JUSTIÇA E REDAÇÃO

e

COMISSÃO DA SAÚDE, EDUCAÇÃO, CULTURA, LAZER E TURISMO

A Comissão de Constituição, Justiça e Redação e Comissão da Saúde, Educação, Cultura, Lazer e Turismo, reunidas conjuntamente na Sala das Comissões "Palmiro Ferreira Vieira", analisando detidamente o presente projeto de lei, apresentam o relatório, o qual também é o nosso voto:

1.] –

Trata-se de projeto de lei de autoria do Prefeito Municipal, que busca autorização legislativa para dar denominação as vias públicas localizadas no Loteamento denominado "Jardim Residencial Santa Carolina II", a Rua 02 – Rua **MARIO DO NASCIMENTO**, a Rua 05 – Rua **OSWALDO JOSÉ IACOBUCCI**, a Rua 07 – Rua **ANTONIO FRANCISCO CONSULI**, a Rua 10 – Rua **RAUL BALDUINO DA SILVA JÚNIOR**, a Rua 11 Rua **ARTHUR FRANCO DA SILVA**, a Rua 12 – Rua **EMÍLIO CARLOS GROSSKLAUSS**, a rua 13 – Rua **CARLOS SACHI**, a Rua 14 – Rua **ANTONIO MARINS DE BARROS**, a rua 15 – Rua **JOSÉ ADEMIR DE SOUZA**, a Rua 16 – Rua **JOSÉ REBESSI**, em nosso município.

2.] –

No entender da Comissão de Constituição, Justiça e Redação, o Projeto está bem instruído e bem redigido, no mais, está em consonância com as normas legais que regem a matéria, já quanto ao



CÂMARA DE VEREADORES DO MUNICÍPIO DE LEME
ESTADO DE SÃO PAULO

C.M. LEME	
Pr 80/21	Fis 44
mg	

interesse público e a relevância do presente projeto, a Comissão da Saúde, Educação, Cultura, Lazer e Turismo informa que os homenageados eram pessoas honradas, merecedoras deste reconhecimento dos feitos em vida.

3.] –

Vale ressaltar, que não se fazem mais presente, mas no período que estiveram conosco deixaram um legado que serve de espelho a todos, portanto, necessário se torna que a Prefeitura dê as denominações as vias públicas.

4.] –

Assim, a Comissão de Constituição, Justiça e Redação e a Comissão da Saúde, Educação, Cultura, Lazer e Turismo, são **FAVORÁVEIS** à tramitação do Projeto em questão, pois que, nada obsta a sua tramitação.

Sala das Comissões Palmiro Ferreira Vieira, em 22 de junho de 2021.

Pela Comissão C. J. e R.



Ellan Ricardo da Paixão
Vice-Presidente

Francisco Ferreira da Silva
Presidente

Lourdes Silva Camacho
Secretária

Pela Comissão de S. E. C. L. e T.

Airton Cândido da Silva
Vice-Presidente

Ricardo Pinheiro de Assis
Presidente

Luis Fernando da Silva Beck
Secretário



CÂMARA DE VEREADORES DO MUNICÍPIO DE LEME
Estado de São Paulo

C.M. LEME	
Pr 80/21	Fls 45
mg	

A Ordem do Dia

06 07 / 2021

PRESIDENTE

PROJETO DE LEI Nº 45/21, aprovado por unanimidade em 1ª e 2ª votação.

Em 06 de julho de 2021.

RICARDO DE MORAES CANATA
Presidente Interino



CÂMARA DE VEREADORES DO MUNICÍPIO DE LEME

Estado de São Paulo

REDAÇÃO FINAL

C.M. LEME	
P. 80/21	F. 46
me	

PROJETO DE LEI Nº 45/2021

“Dá denominação a vias públicas localizadas no Loteamento denominado “Jardim Residencial Santa Carolina II.”

Artigo 1º - As vias públicas localizadas no Loteamento denominado "Jardim Residencial Santa Carolina II", a seguir relacionadas, passam a ter as seguintes denominações:

- I – a rua 02 - Rua “**MARIO DO NASCIMENTO**”;
- II – a rua 05 - Rua “**OSWALDO JOSÉ IACOBUCCI**”;
- III – a rua 07 - Rua “**ANTÔNIO FRANCISCO CONSULI**”;
- IV – a rua 10 - Rua “**RAUL BALDUINO DA SILVA JÚNIOR**”;
- V – a rua 11 - Rua “**ARTHUR FRANCO DA SILVA**”;
- VI – a rua 12 - Rua “**EMÍLIO CARLOS GROSSKLAUSS**”;
- VII – a rua 13 - Rua “**CARLOS SACHI**”;
- VIII – a rua 14 - Rua “**ANTONIO MARINS DE BARROS**”;
- IX – a rua 15 - Rua “**JOSÉ ADEMIR DE SOUZA**”;
- X – a rua 16 - Rua “**JOSÉ REBESSI**”;

Artigo 2º - Esta Lei entrará em vigor na data de sua publicação, revogadas as disposições em contrário.

Leme, 06 de julho de 2021.

RICARDO DE MORAES CANATA
Presidente



CÂMARA DE VEREADORES DO MUNICÍPIO DE LEME

Estado de São Paulo

Autógrafo de Lei nº 50/21

C.M. LEME	
Pr 80/21	Fis 97
<i>[Signature]</i>	

PROJETO DE LEI Nº 45/2021

"Dá denominação a vias públicas localizadas no Loteamento denominado "Jardim Residencial Santa Carolina II."

Artigo 1º - As vias públicas localizadas no Loteamento denominado "Jardim Residencial Santa Carolina II", a seguir relacionadas, passam a ter as seguintes denominações:

- I – a rua 02 - Rua **"MARIO DO NASCIMENTO"**;
- II – a rua 05 - Rua **"OSWALDO JOSÉ IACOBUCCI"**;
- III – a rua 07 - Rua **"ANTÔNIO FRANCISCO CONSULI"**;
- IV – a rua 10 - Rua **"RAUL BALDUINO DA SILVA JÚNIOR"**;
- V – a rua 11 - Rua **"ARTHUR FRANCO DA SILVA"**;
- VI – a rua 12 - Rua **"EMÍLIO CARLOS GROSSKLAUSS"**;
- VII – a rua 13 - Rua **"CARLOS SACHI"**;
- VIII – a rua 14 - Rua **"ANTONIO MARINS DE BARROS"**;
- IX – a rua 15 - Rua **"JOSÉ ADEMIR DE SOUZA"**;
- X – a rua 16 - Rua **"JOSÉ REBESSI"**;

Artigo 2º - Esta Lei entrará em vigor na data de sua publicação, revogadas as disposições em contrário.

Leme, 06 de julho de 2021.

[Signature]
RICARDO DE MORAES CANATA
Presidente



CÂMARA DE VEREADORES DO MUNICÍPIO DE LEME
Estado de São Paulo

Ofício nº 396 / 2021 – VM

C.M. LEME	
Pr 80/21	Fls 48
mg	

Leme, 06 de julho de 2021.

Excelentíssimo Senhor:

Pelo presente estamos remetendo a Vossa Excelência os seguintes

Autógrafos:

- de Lei nº 44/21, referente ao Projeto de Lei nº 37/21;
- de Lei nº 45/21, referente ao Projeto de Lei nº 54/21;
- de Lei nº 46/21, referente ao Projeto de Lei nº 58/21;
- de Lei nº 47/21, referente ao Projeto de Lei nº 59/21;
- de Lei nº 48/21, referente ao Projeto de Lei nº 62/21;
- de Lei nº 49/21, referente ao Projeto de Lei nº 63/21;
- de Lei nº 50/21, referente ao Projeto de Lei nº 45/21;
- de Lei nº 51/21, referente ao Projeto de Lei nº 51/21;
- de Lei nº 52/21, referente ao Projeto de Lei nº 52/21;
- de Lei nº 53/21, referente ao Projeto de Lei nº 53/21;
- de Lei nº 54/21, referente ao Projeto de Lei nº 55/21.

Sem mais, respeitosamente.

RICARDO DE MORAES CANATA
Presidente

Ao

Excelentíssimo Senhor

CLAUDEMIR APARECIDO BORGES

DD. Prefeito do Município de Leme



LEI ORDINÁRIA Nº 4.026, DE 07 DE JULHO DE 2021.

“Dá denominação a vias públicas localizadas no Loteamento denominando “Jardim Residencial Santa Carolina II”

Claudemir Aparecido Borges, Prefeito do Município de Leme, no uso das atribuições que lhe são conferidas por lei, FAZ SABER que a Câmara Municipal aprovou e eu sanciono e promulgo a seguinte Lei:

Artigo 1º - As vias públicas localizadas no Loteamento denominado “Jardim Residencial Santa Carolina II”, a seguir relacionadas, passam a ter as seguintes denominações:

- I – a rua 02 - Rua “**MARIO DO NASCIMENTO**”;
- II – a rua 05 - Rua “**OSWALDO JOSÉ IACOBUCCI**”;
- III – a rua 07 - Rua “**ANTÔNIO FRANCISCO CONSULI**”;
- IV – a rua 10 - Rua “**RAUL BALDUINO DA SILVA JÚNIOR**”;
- V – a rua 11 - Rua “**ARTHUR FRANCO DA SILVA**”;
- VI – a rua 12 - Rua “**EMÍLIO CARLOS GROSSKLAUSS**”;
- VII – a rua 13 - Rua “**CARLOS SACHI**”;
- VIII – a rua 14 - Rua “**ANTONIO MARINS DE BARROS**”;
- IX – a rua 15 - Rua “**JOSÉ ADEMIR DE SOUZA**”;
- X – a rua 16 - Rua “**JOSÉ REBESSI**”;

Artigo 2º - Esta Lei entrará em vigor na data de sua publicação, revogadas as disposições em contrário.

Leme, 07 de Julho de 2021.

[Signature]
CLAUDEMIR APARECIDO BORGES
Prefeito do Município de Leme