



Prefeitura do Município de Leme

Estado de São Paulo

Ofício nº 085/2025- SNJ

Leme, 15 de maio de 2025.

Assunto: PLO nº 67/2025 “Autoriza o Poder Executivo a abrir crédito adicional especial e dá outras providências” (R\$ 410.000,00).

Excelentíssima Senhora Presidente,

Encaminho, por meio deste, o levantamento planialtimétrico referente ao trecho a ser indenizado no processo nº 1000014-80.2023.8.26.0318, conforme informações fornecidas pela Secretaria de Obras e Planejamento Urbano.

Sem mais para o momento, coloco-me à disposição para quaisquer esclarecimentos que se fizerem necessários.

Atenciosamente,

Raquel Santoro Molinari

Coordenadora Geral da Secretaria de Negócios Jurídicos

À

Excelentíssima Senhora.

Cintia Cristina Grossklauss

Presidente da Câmara dos Vereadores do Município de Leme/SP.

Nesta



Memorando 5- 22.708/2025

De: Diego T. - SPU-CJA

Para: Envolvidos internos acompanhando

Data: 15/05/2025 às 14:24:13

Setores envolvidos:

SPU, SPU-CJA, SEFIN-DC, SEFIN-DC-NPO, SENJUR-CGAL

Projeto de Lei - alteração orçamentária

Ao Ilmo. Senhor
LEANDRO FRANCISCO GOMES CARDOSO
Secretário Municipal de Negócios Jurídicos
Prefeitura Municipal de Leme – SP

Assunto: Encaminhamento do levantamento planialtimétrico que corresponde ao trecho a ser indenizado nos autos do processo nº 1000014-80.2023.8.26.0318.

Prezado Secretário;

A Secretaria de Obras e Planejamento Urbano do Município de Leme, em atendimento à solicitação da Casa Legislativa, encaminha, por meio deste, o mapa que contempla parcela do traçado a ser utilizado para a consolidação de estrada municipal, conforme já previsto no projeto dirigido aos nobres Edis.

Esclarecemos que a área objeto da desapropriação judicial está inserida na Matrícula 57.582 do C.R.I. desta Cidade de Leme, detendo uma área total de 6.391.143,00 m², e que, a projeção de referida estrada atinge em seu traçado um total de quatro matrículas, sendo que as outras três já foram objeto de desapropriação amigável via processo extrajudicial.

A Secretaria se coloca à disposição para quaisquer outros esclarecimentos que se fizerem necessários.

Atenciosamente,

ELISA LEME DE ARRUDA

Secretária de Obras e Planejamento Urbano

Anexos:

Levantamento_planialtimetrico.pdf

Descrição conforme matrícula

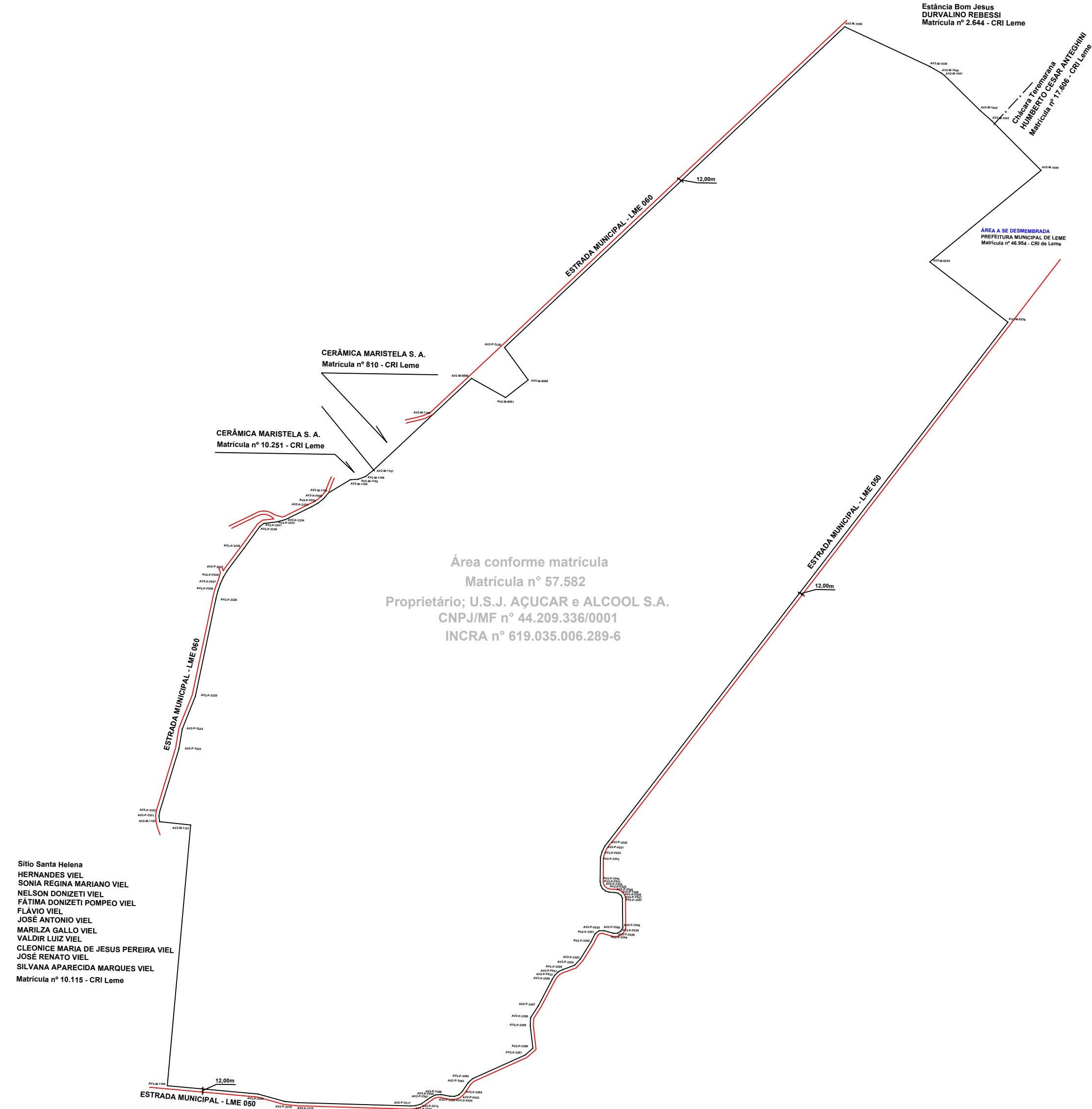

ESCALA 1:4000

ÁREA DESAPROPRIAÇÃO LOTE 03 – Usina São João
PREFEITURA DE LEME



ESCALA 1:2500

Área Remanescente

Sítio Santa Helena
HERNANDES VIEL
SONIA REGINA MARIANO VIEL
NELSON DONIZETI VIEL
FÁTIMA DONIZETI POMPEO VIEL
FLÁVIO VIEL
JOSE ANTONIO VIEL
MARILZA GALLO VIEL
VALDIR LUIZ VIEL
CLEONICE MARIA DE JESUS PEREIRA VIEL
JOSE RENATO VIEL
SILVANA APARECIDA MARQUES VIEL
Matrícula nº 10.115 - CRI Leme

ESCALA 1:4000

LOCALIZAÇÃO - Sem Escala

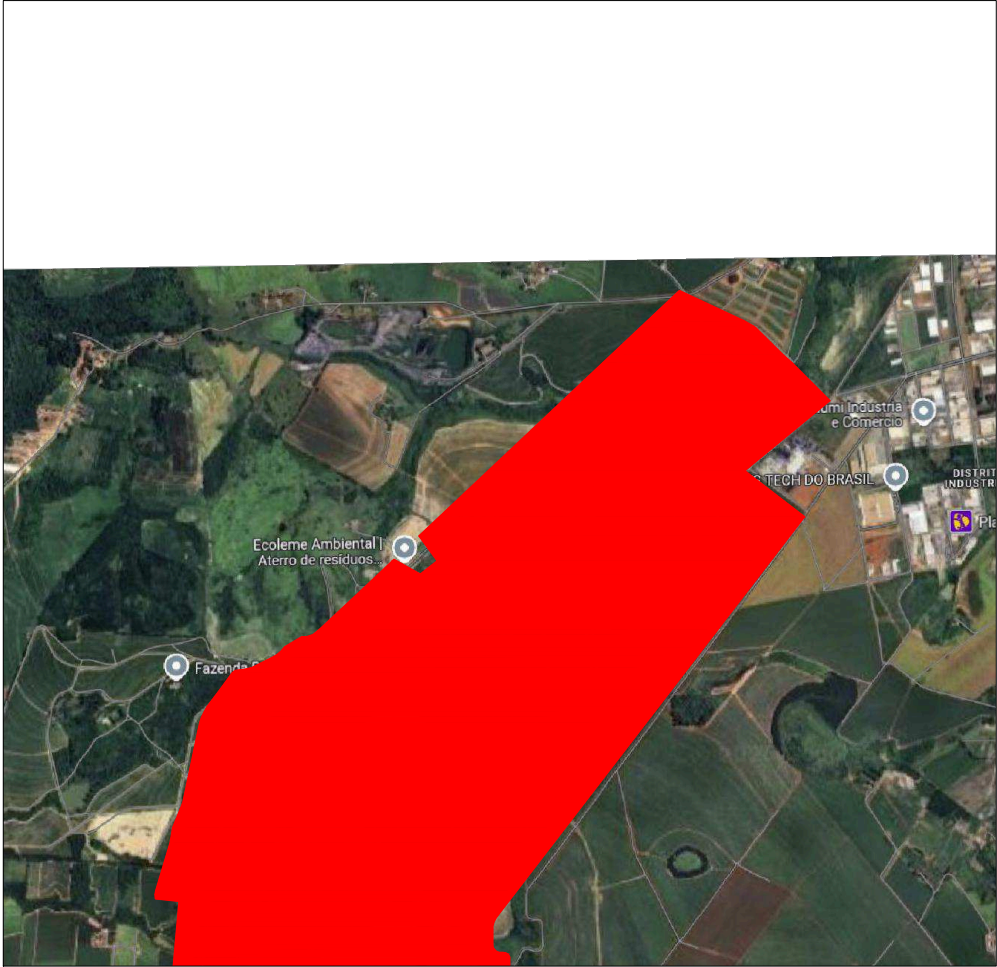

Levantamento Planimétrico Georreferenciado
Destacamento de área e consequente criação de área remanescente

Folha:

Única

Imóvel:	FAZENDA CAPITÓLIO - Parte da Gleba "2"		
Município:	Leme - SP		
Comarca:	Leme - SP	Estado UF:	São Paulo
Matrícula nº:	57.582 - CRI de Leme		
Código do INCRA:	619.035.006.289-6		
Área:	6.391.143,00 m² ou 639,1143 ha		
Data:	29/03/2021	Escala:	Indicada

Quadro de áreas (ha)	Assinaturas:
Descrição conforme Matrícula n.º 57.582 Área: 6.391.143,00 m² 639,1143 ha	<div>RESPONSÁVEL DE PROJETO: DANILO HENRIQUE BARBOZA TOPOGRAFO CRT/SP: 35746407810</div> <div>ELISA LEME DE ARRUDA SECRETÁRIA DE OBRAS E PLANEJAMENTO URBANO</div>
Área Remanescente 1 Área: 6.356.6975,00 m² 635,6975 ha	
ÁREA DESMEMBRADA 01 Área: 34.168,00 m² 3,4168 ha	

Obs:
O presente levantamento topográfico foi materializado intramuros, respeitando as divisas do imóvel. Verificado a qualquer tempo não serem verdadeiros os fatos constantes do levantamento topográfico, responderão os requerentes e o profissional que o elaborou pelos prejuízos causados, independentemente das sanções disciplinares e penais" (parágrafo 14, do artigo 213, da Lei nº 6.015/73, com a redação dada pela Lei nº 10.931/2004).



VERIFICAÇÃO DAS ASSINATURAS



Código para verificação: 9D3A-47C9-0204-4269

Este documento foi assinado digitalmente pelos seguintes signatários nas datas indicadas:



ELISA LEME DE ARRUDA (CPF 344.XXX.XXX-23) em 15/05/2025 14:31:28 GMT-03:00

Papel: Parte

Emitido por: Sub-Autoridade Certificadora 1Doc (Assinatura 1Doc)

Para verificar a validade das assinaturas, acesse a Central de Verificação por meio do link:

<https://prefeituraleme.1doc.com.br/verificacao/9D3A-47C9-0204-4269>