



CÂMARA MUNICIPAL DE

LEME/SP

EXMA. SRA. PRESIDENTE DA CÂMARA MUNICIPAL DE LEME.

INDICAÇÃO Nº 1337 /2025

Indica verificação e providências na iluminação pública da Rua Luiz Andrielli, no Jardim Renascença.

O Vereador que esta subscreve, nos termos do Art. 226 e seguintes do Regimento Interno, apresenta para conhecimento desta “Casa de Leis” a Indicação a ser encaminhada ao Senhor Prefeito Municipal, sugerindo o que segue:

Considerando que a iluminação pública da Rua Luiz Andrielli está muito deficiente;

Considerando que além de lâmpadas queimadas a distância entre postes, parece ser muito distantes uns dos outros;

Considerando que é conveniente a troca das lâmpadas antigas por lâmpadas LED;

Considerando que o local é final do bairro e se avizinha com área sem edificações e portanto totalmente escura e com vegetação que pode abrigar malfeitores;

Considerando que tudo acima exposto tem trazido insegurança aos moradores do bairro.

INDICO ao Sr. Prefeito Municipal que determine com urgência, ao setor responsável da municipalidade providências de melhoria na iluminação pública da Rua Luiz Andrielli.



CÂMARA MUNICIPAL DE
LEME/SP

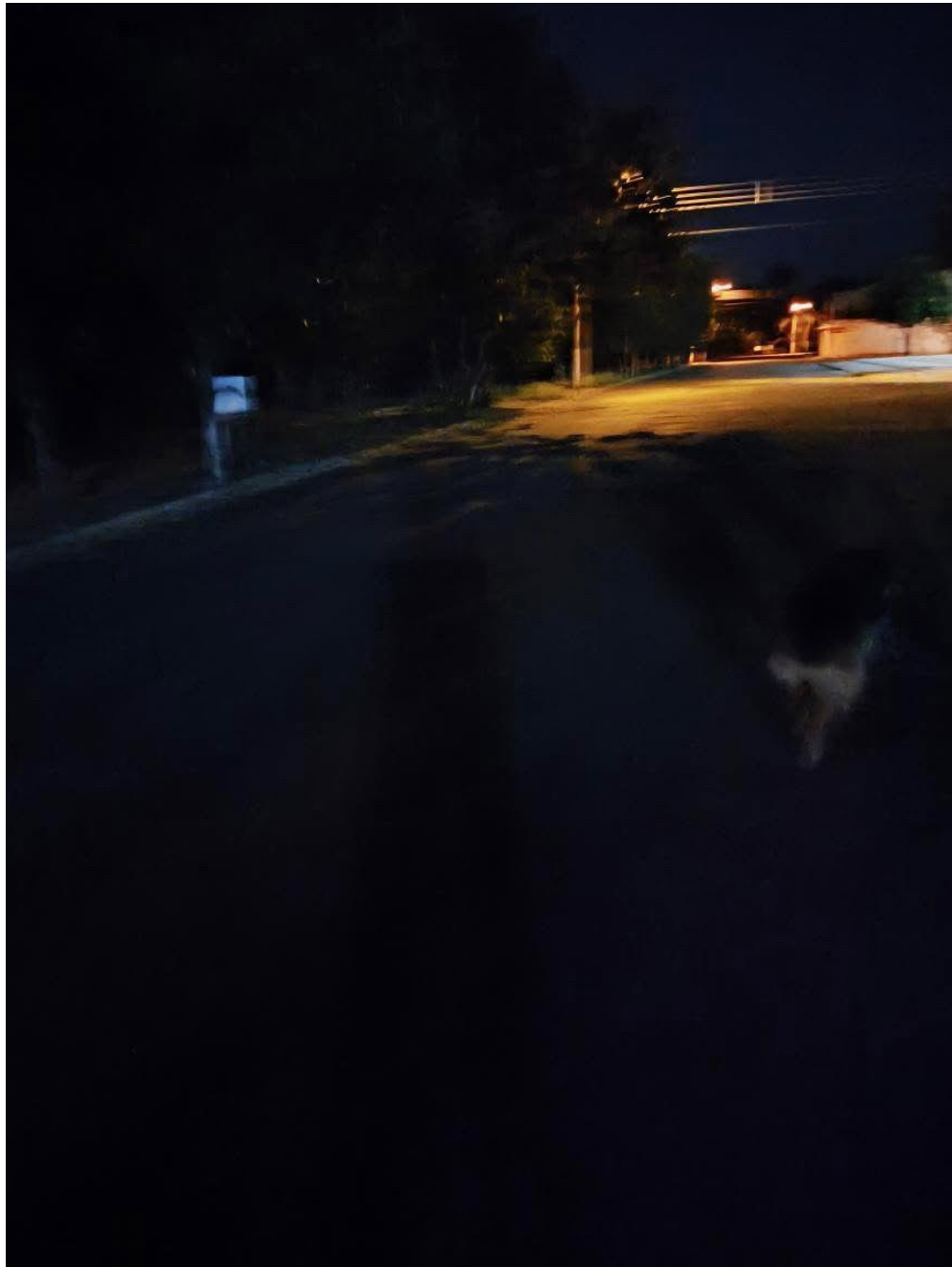

Sala das Sessões “Professor Arlindo Fávaro”, em 08 de setembro de 2025.

CORONEL JOÃO ARRAIS
VEREADOR

DOCUMENTO ASSINADO DIGITALMENTE NOS TERMOS DA RESOLUÇÃO Nº 337/2016

RUA DR. QUERUBINO SOEIRO, 231 – CENTRO – LEME/SP – CEP 13610-080 – PABX: 3097-0100
EMAIL: secretaria@camaraleme.sp.gov.br - SITE: camaraleme.sp.gov.br