



# Prefeitura do Município de Leme

Estado de São Paulo

**LEI COMPLEMENTAR Nº 730, de 30 de AGOSTO DE 2017.**

**“Altera as alíneas “a”, “b”, “c”, “d” e “e” do inciso V do art. 1º, o Organograma do Anexo I e o ANEXO II, da Lei Complementar 716, de 29 de março de 2016.”**

**O PREFEITO DO MUNICÍPIO DE LEME**, no uso de suas atribuições, faz saber que a Câmara de Vereadores aprovou e eu sanciono e promulgo a seguinte Lei:

**Art. 1º** - O inciso “V” do art. 1º da Lei Complementar nº 716, de 29 de março de 2016, passam a vigorar com a seguinte redação:

**“ Art. 1º ...**

**(...)**

**V – Diretoria Geral, a qual se vinculam:**

- a) Departamento de Contabilidade, Tesouraria, Patrimônio e Almoxarifado;**
- b) Departamento de Pessoal, Compras e Contratos;**
- c) Departamento de Transporte e Segurança;**
- d) Departamento de Sessões e Comissões;**
- e) Departamento de Apoio Legislativo, Expediente Acervo de Leis e Biblioteca. ”**

**Art. 2º** - O Anexo I, da Lei Complementar 716, de 29 de março de 2016, passa na forma do Anexo I, desta Lei.



# Prefeitura do Município de Leme

Estado de São Paulo

**Art. 3º** - O Anexo II, da Lei Complementar 716, de 29 de março de 2016, passa na forma do Anexo II, desta Lei.

**Art. 4º** - A redação do §2º do artigo 20 da Lei Complementar 716, de 29 de março de 2016, passando vigorar com a seguinte redação:

**“ § 2º A promoção se dará mediante procedimento administrativo instaurado no âmbito do Departamento de Contabilidade, Tesouraria, Patrimônio e Almoxarifado, independentemente de requerimento do servidor, e obedecerá ao critério do tempo de exercício mínimo de cada Classe ou Referência. ”**

**Art. 5º** - As despesas com a execução desta Lei Complementar correrão a conta de dotações orçamentárias próprias, suplementadas se necessário.

**Art. 6º** - Esta Lei entra em vigor na data de sua publicação, revogando os dispostos em contrário.

Leme, 30 de agosto de 2017.

**WAGNER RICARDO ANTUNES FILHO**

**Prefeito do Município de Leme**



**Prefeitura do Município de Leme**  
Estado de São Paulo

**ANEXO I**

Lei Complementar 716, de 26 de março de 2016.

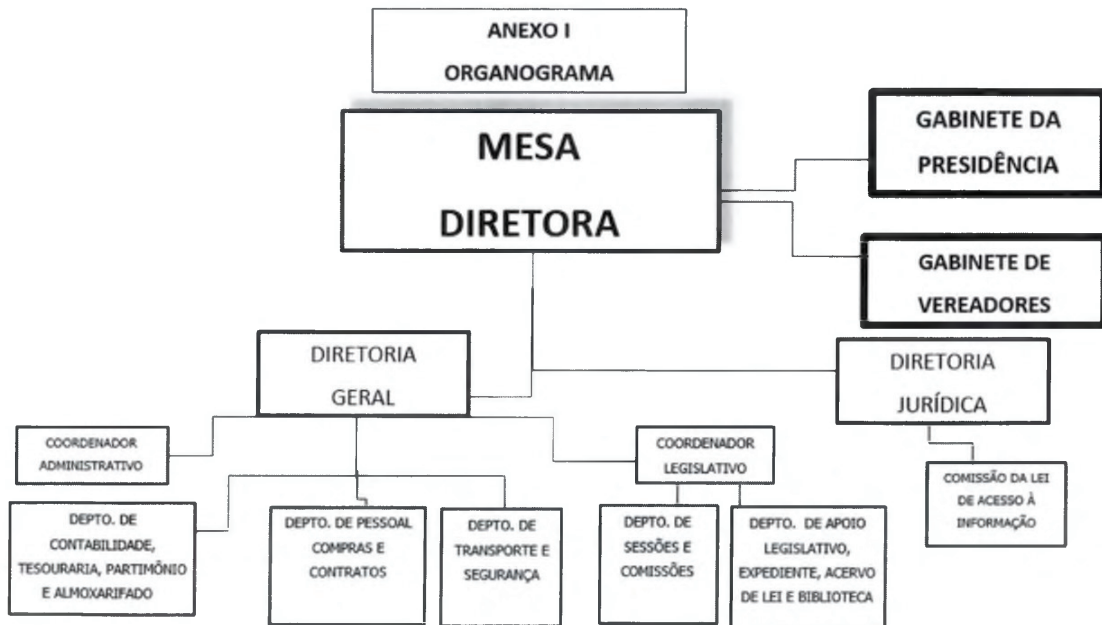



# Prefeitura do Município de Leme

Estado de São Paulo

## ANEXO II

### Anexo II

Lei Complementar 716, de 26 de março de 2016.

## QUADRO DE PESSOAL DA CÂMARA MUNICIPAL DE LEME

### Cargos efetivos e empregos permanentes

QTDE	DESCRIÇÃO	NATUREZA/REGIME	LOTAÇÃO	REF.
05	Técnico Administrativo	Cargo / Estatutário	01 GP 01 DG 02 DG/ DCTPA 01 DG/ DPCC	L 22 A L 28
01	Analista de Contabilidade	Cargo / Estatutário	01 DG/ DCTPA	L 38 a L 44
01	Auxiliar de Contabilidade	Cargo / Estatutário	01 DG/ DPCC	L 22 a L 28
01	Técnico em TI	Cargo / Estatutário	01 DG/DSC	L 20 a L 26
03	Oficial Legislativo	Cargo / Estatutário	01 DJ 01 DG/DSC 01 DG/ DALEALB	L 17 a L 23
01	Copeira	Cargo / Estatutário	01 DG/DTS	L 17 a L 23
03	Motorista	Cargo / Estatutário	03 DG/DTS	L 20 a L 26
03	Procurador Jurídico	Cargo / Estatutário	03 DJ	L 48 a L 54
03	Auxiliar de Serviços Gerais	Cargo / Estatutário	03 DG/DTS	L 17 a L 23
01	Assessor de Imprensa	Cargo / Estatutário	01 GP	L 26 a L 32
04	Agente de Segurança	Cargo / Estatutário	04 DG/DTS	L 08 a L 14
01	Recepcionista	Cargo / Estatutário	01 DG/DTS	L 14 a L 20
01	Arquivista	Cargo / Estatutário	01 DG/ DALEALB	L 17 a L 23

### Cargos em Comissão

QTDE	DESCRIÇÃO	NATUREZA/REGIME	LOTAÇÃO	REFERÊNCIA
01	Chefe de Gabinete da Presidência	Comissionado / Estatutário	GP	L 34
Igual ao número de Vereadores	Assessor Parlamentar	Comissionado / Estatutário	GV	L 22



# Prefeitura do Município de Leme

Estado de São Paulo

01	Diretor Geral	Comissionado privativo de efetivo/ Estatutário	DG	L 34
01	Diretor Jurídico	Comissionado privativo de efetivo/ Estatutário	DJ	L 56
01	Controle Interno	Comissionado privativo de efetivo/ Estatutário	DJ	L 34
01	Coordenador Administrativo	Comissionado privativo de efetivo/ Estatutário	DG	L 30
01	Coordenador Legislativo	Comissionado privativo de efetivo/ Estatutário	DG	L 30

## Funções Gratificadas

QTDE	DESCRIÇÃO	LOTAÇÃO	REFERÊNCIA
05	Chefes de Departamento	DG	20%
05	Comissão de Licitação	DG/DTCC	20%
03	Comissão da Lei de Acesso a Informação	DJ	15%

Legenda (siglas utilizadas):

GP: Gabinete da Presidência

GV: Gabinete de Vereador

DJ: Diretoria Jurídica

DG: Diretoria Geral

DCTPA: Departamento de Contabilidade, Tesouraria, Patrimônio e Almocharifado

DPCC: Departamento de Pessoal, Compras e Contratos

DTS: Departamento de Transportes e Segurança

DSC: Departamento de Sessões e Comissões

DALEALB: Departamento de Apoio Legislativo, Expediente, Acervo de Leis e Biblioteca