



CÂMARA MUNICIPAL DE  
**LEME/SP**

**LEI COMPLEMENTAR nº 868, de 13 de outubro 2022**

**Altera os ANEXOS I e II bem como cria função gratificada na Lei Complementar 716, de 26 de março de 2016.**

O Presidente da Câmara de Vereadores do Município de Leme, faço saber que a Câmara aprovou e eu, nos termos do artigo 34, parágrafo 7º, da Lei Orgânica do Município, promulgo a seguinte Lei Ordinária:

**Art. 1º - Fica criado o artigo 22 – D que terá seguinte redação:**

**“Artigo 22 - D – Fica criada a Função Gratificada de Pregoeiro, percebendo valor de R\$ 2.800,00 (dois mil e oitocentos reais) para desempenho de atribuições específicas na área, sendo este valor reajustado nos termos da revisão geral anual do servidor público do Município de Leme.**

**§ 1º - A função de confiança prevista no *caput* deste artigo somente poderá ser desempenhada por servidor efetivo, nomeado pela Mesa Diretora.**

**§ 2º - A função exige formação em curso de pregoeiro e em curso de capacitação em processo licitatório.”**

**Art. 2º - O Anexo I, da Lei Complementar 716, de 26 de março de 2016, passa a vigorar na forma do Anexo I, desta Lei.**

**Art. 3º - O Anexo II, da Lei Complementar 716, de 26 de março de 2016, passa a vigorar na forma do Anexo II, desta Lei**

**Art. 4º - As despesas resultantes da aplicação desta Lei correrão à conta de dotações consignadas no orçamento vigente, podendo ser suplementadas, se necessário.**

**Art. 5º - Esta Lei entra em vigor na data de sua publicação, revogando os dispostos em contrário.**

Leme, 13 de outubro de 2022

**Marcelo Alves de Carvalho Almeida**  
PRESIDENTE



**ANEXO I**

**ANEXO I - ORGANOGRAMA**

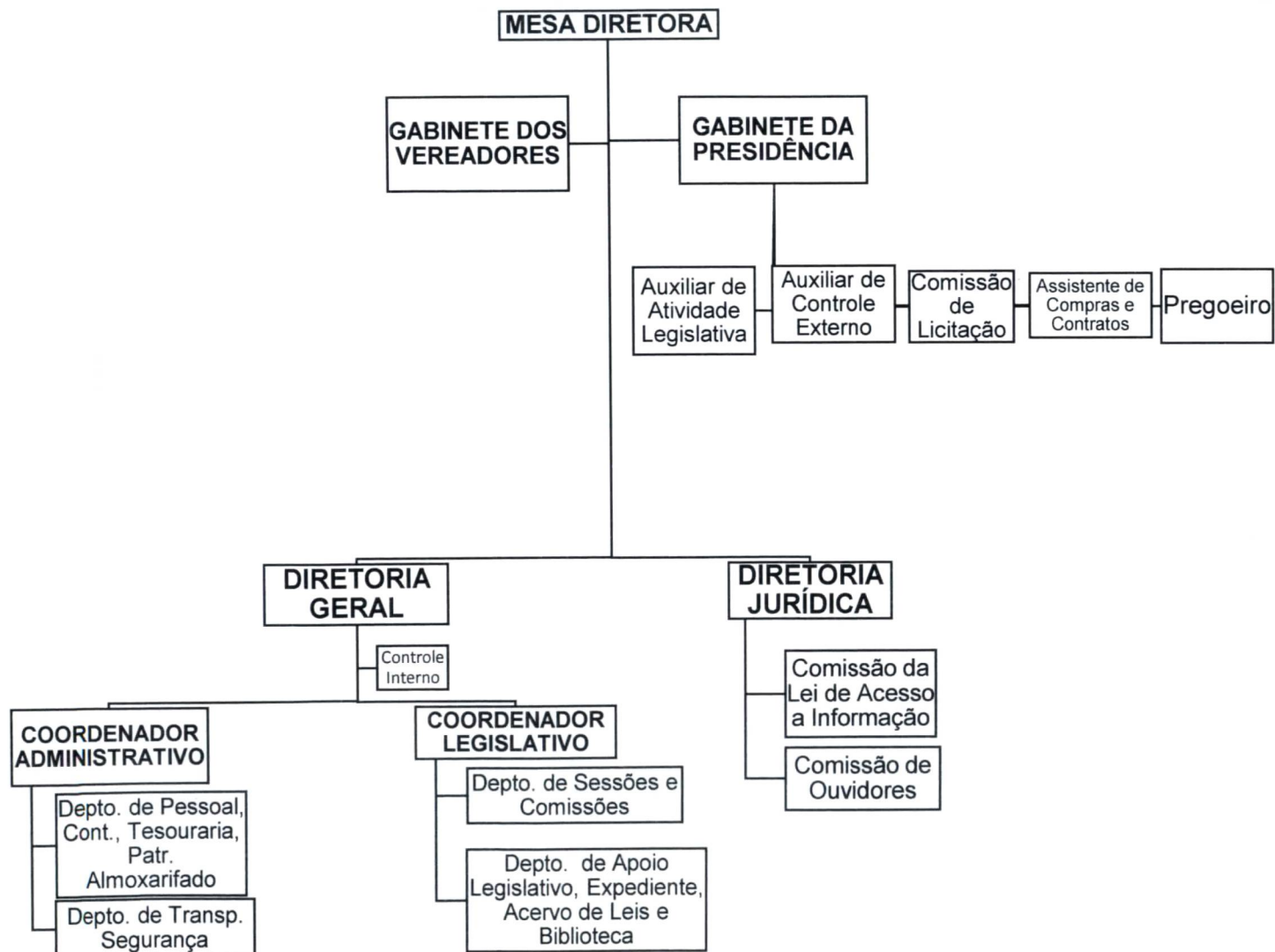



CÂMARA MUNICIPAL DE

**LEME/SP**

**ANEXO II**

**ANEXO II**

**QUADRO DE PESSOAL DA CÂMARA MUNICIPAL DE LEME**

**Cargos efetivos e empregos permanentes**

<b>QTDE</b>	<b>DESCRIÇÃO</b>	<b>NATUREZA/REGIME</b>	<b>LOTAÇÃO</b>	<b>REF.</b>
3	Técnico Administrativo	Cargo / Estatutário	02 DG 01 DG/DCC	L 22 a L 28
1	Analista de Contabilidade	Cargo / Estatutário	01 DG/ DPCTPA	L 27 a L 32
1	Auxiliar de Contabilidade	Cargo / Estatutário	01 DG/ DPCTPA	L 22 a L 28
3	Oficial Legislativo	Cargo / Estatutário	01 DG 01 DG/DSC 01 DG/ DALEALB	L 17 a L 23
1	Copeira	Cargo / Estatutário	01 DG/DTS	L 17 a L 23
3	Motorista	Cargo / Estatutário	03 DG/DTS	L 07 a L 13
3	Procurador Jurídico	Cargo / Estatutário	03 DJ	L 48 a L 54
3	Auxiliar de Serviços Gerais	Cargo / Estatutário	03 DG/DTS	L 01a L 07
1	Assessor de Imprensa	Cargo / Estatutário	01 GP	L 26 a L 32
3	Agente de Segurança	Cargo / Estatutário	04 DG/DTS	L 08 a L 14





CÂMARA MUNICIPAL DE

**LEME/SP**

2	Recepcionista	Cargo / Estatutário	01 DG/DTS	L 14 a L 20
1	Arquivista	Cargo / Estatutário	01 DG/ DALEALB	L 17 a L 23

**Cargos em Comissão**

QTDE	DESCRIÇÃO	NATUREZA/REGIME	LOTAÇÃO	REF. / VALOR
1	Chefe de Gabinete da Presidência	Comissionado/ Estatutário	GP	L 34
Igual ao número de Vereadores	Assessor Parlamentar	Comissionado/ Estatutário	GV	L 22
1	Diretor Geral	Comissionado privativo de efetivo/ Estatutário	DG	R\$ 3.885,00
1	Diretor Jurídico	Comissionado privativo de efetivo/ Estatutário	DJ	R\$ 3.885,00
1	Controle Interno	Comissionado privativo de efetivo/ Estatutário	DG	R\$ 3.500,00
1	Coordenador Administrativo	Comissionado privativo de efetivo/ Estatutário	DG	R\$ 1.600,00



CÂMARA MUNICIPAL DE

**LEME/SP**

1	Coordenador Legislativo	Comissionado privativo de efetivo/ Estatutário	DG	R\$ 1.600,00
---	----------------------------	--	----	--------------

**Funções Gratificadas**

QTDE	DESCRIÇÃO	LOTAÇÃO	REF. / VALOR
4	Chefes de Departamento	DG	20%
4	Comissão de Licitação	GP	20%
3	Comissão da Lei de Acesso à Informação	DJ	15%
3	Comissão de Ouvidores	DJ	15%
2	Pregoeiro	GP	R\$ 2.800,00

**Funções de Confiança**

QTDE	DESCRIÇÃO	LOTAÇÃO	REFERÊNCIA
-----	Auxiliar de Atividades Legislativa	GP	40%
1	Auxiliar de Controle Externo	GP	R\$3.885,00
1	Assistente de Compras e Contratos	GP	R\$ 1.500,00

Legenda (siglas utilizadas):

GP: Gabinete da Presidência



CÂMARA MUNICIPAL DE

**LEME/SP**

GV: Gabinete de Vereador

DJ: Diretoria Jurídica

DG: Diretoria Geral

DPCTPA: Departamento de Pessoal, Contabilidade, Tesouraria, Patrimônio e Almocharifado

DCC: Departamento Compras e Contratos

DTS: Departamento de Transportes e Segurança

DSC: Departamento de Sessões e Comissões

DALEALB: Departamento de Apoio Legislativo, Expediente, Acervo de Leis e Biblioteca